EXPOSIBRAM 2026

Feira & Congresso Mineração do Brasil

Brazilian Mining Fair & Congress

RELATÓRIO

EXPOSIBRAM 2026
Feira & Congresso Mineração do Brasil
Brazilian Mining Fair & Congress

DADOS DO EVENTO

IBRAM 50 ANOS
MINERAÇÃO DO BRASIL

DETALHAMENTO	
Objetivo	O maior HUB de experiências da mineração na América Latina. Reconhecida como um dos eventos mais importantes do setor mineral latino-americano, a Expo & Congresso Brasileiro de Mineração (EXPOSIBRAM) é promovida anualmente pelo IBRAM e reúne as principais instituições, empresas e especialistas da mineração. A edição de 2026 será realizada de 24 a 27 de agosto, em Belo Horizonte (MG), fortalecendo a conexão entre inovação, sustentabilidade e geração de negócios para o setor. A feira internacional é o principal palco para networking estratégico e exposição de tecnologias, serviços e soluções de ponta. Já o congresso promove debates qualificados sobre os cenários globais, políticas públicas, transição energética e as tendências que moldam o futuro da mineração.
Responsáveis	Paulo Soares, Mirka Schreck, Patricia Lane
Coordenação técnica IBRAM	Júlio Nery, Cinthia Rodrigues
Data	24 a 27 de agosto de 2026
Horário(s)	9h às 18h
Local	Expominas, BH - MG Av. Amazonas, 6200 - Gameleira, Belo Horizonte - MG, 30510-000
Formato	Presencial
HY-IN	Camila Garcez, Lidia Silva, Equipes de: Comercial, Comunicação, Planejamento e Produção

EXPOSIBRAM 2026
Feira & Congresso Mineração do Brasil
Brazilian Mining Fair & Congress

LOCAL DE REALIZAÇÃO

IBRAM 50 ANOS
MINERAÇÃO DO BRASIL



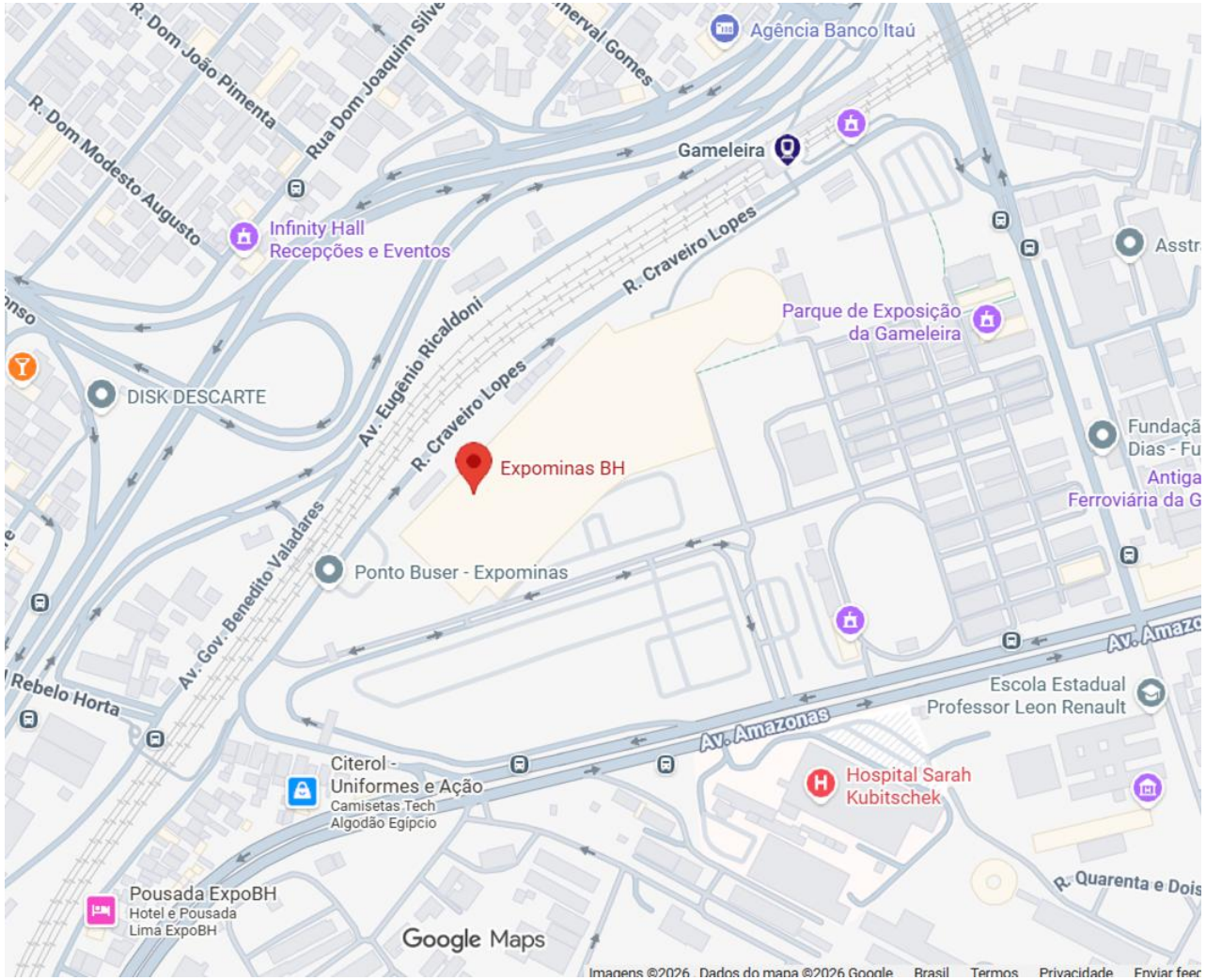

EXPOSIBRAM 2026
Feira & Congresso Mineração do Brasil
Brazilian Mining Fair & Congress

EQUIPE ENVOLVIDA

IBRAM 50 ANOS
MINERAÇÃO DO BRASIL



Camila Garcez
Direção Geral
Hyrnastha-Inovar(Hy-In)
camila@hy-in.com.br



Andrea Campos
Coordenação Geral Serviços e Operação
Hyrnastha-Inovar(Hy-In)
acampos@hy-in.com.br



Erica Rabelo
Coordenação Geral Comunicação
Hyrnastha-Inovar(Hy-In)
erica@hy-in.com.br



Lídia Silva
Coordenação Geral de Atendimento IBRAM
Hyrnastha-Inovar(Hy-In)
lidia@hy-in.com.br

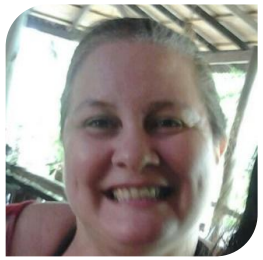

Marisa Ferrari
Coordenação Congresso
Hyrnastha-Inovar(Hy-In)
marisa@hyrnastha-inovar.com.br



Mara Pávoa
Atendimento ao Palestrante Exposibram
Hyrnastha-Inovar(Hy-In)
Palestrantes.Exposibram@ibram.org.br



Daniella Lages
Atendimento Eventos Paralelos
Hyrnastha-Inovar(Hy-In)
eventos@hy-in.com.br



Aline Santana
Logistica
Hyrnastha-Inovar(Hy-In)
logistica@hy-in.com.br



Rachel Moreira
Serviços e Operação
Hyrnastha-Inovar(Hy-In)
planejamento3@hy-in.com.br



Nicolle Melo
Serviços e Operação
Hyrnastha-Inovar(Hy-In)
planejamento1@hy-in.com.br



Monica Marques
Serviços e Operação
Hyrnastha-Inovar(Hy-In)
Monica.marques@hy-in.com.br



Rania Fardin
A&B e Operação
Hyrnastha-Inovar(Hy-In)
rania@hy-in.com.br

IBRAM 50 ANOS
MINERAÇÃO DO BRASIL

EXPOSIBRAM 2026
Feira & Congresso Mineração do Brasil
Brazilian Mining Fair & Congress

EQUIPE ENVOLVIDA

IBRAM 50 ANOS
MINERAÇÃO DO BRASIL



Carol Gimenes
Gerente Comercial

comercial@ibram.org.br



Lari Oliveira
Comercial

comercial2@ibram.org.br



Thaina Muritiba
Comercial Internacional

Comercial.eventos@ibram.org.br



Vinícius de Morais
Comercial | Contratos

vinicius@hy-in.com.br



Celia Souza
Coordenação Geral
Secretaria Hyrnastha-Inovar(Hy-In)

celia@hy-in.com.br



Anna Flavia
Atendimento Secretaria
Hyrnastha-Inovar(Hy-In)

secretaria@ibram.org.br



Isabela Faria
Coordenação Eventos Culturais
Hyrnastha-Inovar(Hy-In)

isabela@hy-in.com.br



Giovanna Pires
Atendimento Eventos Culurais
Hyrnastha-Inovar(Hy-In)



Jessica Ferreira
Coordenação de Relacionamento
Hyrnastha-Inovar(Hy-In)

jessica@hy-in.com.br



Priscila Dias
Atendimento ao Expositor
Hyrnastha-Inovar(Hy-In)

exposibram@hy-in.com.br



Vanda Silva
Atendimento ao Expositor
Hyrnastha-Inovar(Hy-In)

exposibram2@hy-in.com.br



Juliana Martins
Apoio atendimento ao Palestrante
Hyrnastha-Inovar(Hy-In)

palestrantes2@ibram.org.br

IBRAM 50 ANOS
MINERAÇÃO DO BRASIL

EXPOSIBRAM 2026
Feira & Congresso Mineração do Brasil
Brazilian Mining Fair & Congress

EQUIPE ENVOLVIDA

IBRAM 50 ANOS
MINERAÇÃO DO BRASIL



Conceição Alexandre
Coordenação Geral de Produção
Hyrnastha-Inovar(Hy-In)

conceicao@hy-in.com.br



Julia Melo
Arquiteta
Hyrnastha-Inovar(Hy-In)

julia@hy-in.com.br



Caik Arraes
Arquiteto
Hyrnastha-Inovar(Hy-In)

caik@hy-in.com.br



Diego Rodrigues
Designer
Hyrnastha-Inovar(Hy-In)

diego@hy-in.com.br



Yasmin Dantas
Designer
Hyrnastha-Inovar(Hy-In)

yasmim@hy-in.com.br



Alessandro
Designer Hyrnastha-Inovar(Hy-In)

comunicacaoo@hy-in.com.br



Ana Rossi
Apoio Comunicação
Hyrnastha-Inovar(Hy-In)

comunicacaoo@hy-in.com.br



Phellipe Silva
Atendimento Mídias
Hyrnastha-Inovar(Hy-In)

phellipe@hy-in.com.br



Maria Emilia Bairros
R.S.V.P
Hyrnastha-Inovar(Hy-In)

rsvp@ibram.org.br



Xandico
Diretor Técnico
Hyrnastha-Inovar(Hy-In)

EXPOSIBRAM 2026
Feira & Congresso Mineração do Brasil
Brazilian Mining Fair & Congress

INFORMAÇÕES GERAIS





EXPOSIBRAM 2026

Feira & Congresso Mineração do Brasil
Brazilian Mining Fair & Congress

Local: ***EXPOMINAS*** | BELO HORIZONTE - MG

Data: ***24 a 27 de agosto de 2026***

O QUE ACONTECEU NA EXPOSIBRAM 2026 | 24 A 27/8



CONGRESSO

FEIRA

MINICURSO | 25/8

MINERAMUNDO

IBRAM 50 ANOS MINERAÇÃO DO BRASIL

CELEBRAÇÃO | 24/8

PALESTRAS TÉCNICAS

ARENA DA MINERAÇÃO

RODADA DE NEGÓCIOS
25 ou 26/8

Mina de Sons e Sabores

MINA DE SONS E SABORES

PREMIAÇÕES
HACKATHON
PRÊMIO MINA

FÓRUM DE CEOS
24/8

FÓRUM DE ENTIDADES
24/8

CURSO JORNALISTAS
25/8 ou 26/08

ALMOÇO PATROCINADORES
25/08

ALMOÇO APOIO EDITORIAIS
26/08

DEPOIMENTOS MINERAÇÃO
24 A 27/08
MUSEU DA PESSOA

SOLD OUT !

100% de ocupação
+ 44.000 m² de ocupação
+ 750 estandes







ACESSE A LISTA DE EXPOSITORES COMPLETA!

EXPOSIBRAM 2026
Feira & Congresso Mineração do Brasil
Brazilian Mining Fair & Congress

| ACESSOS

CONGRESSITA
24/8 – 15h30 às 19h30
25/8 – 10h às 18h30
26/8 - 10h às 18h
27/8 – 10h às 17h

- Carro (Amazonas e Gameleira – Nível 3)
- Metrô (Nível 2)
- App ou a pé (Amazonas – Nível 3)

VISITANTE | FEIRA
24/08 – 16h às 20h
25 a 27/08 – 13h às 20h

MINA DE SONS E SABORES
12h às 22h
(coreto -música a partir das 19h)

- Carro (Amazonas e Gameleira – Nível 3)
- Metrô (Nível 2)
- App ou a pé (Amazonas – Nível 3)



Realização:
IBRAM 50 ANOS MINERAÇÃO DO BRASIL

EXPOSIBRAM 2026
Feira & Congresso Mineração do Brasil
Brazilian Mining Fair & Congress

| ACESSOS





Área Credenciamento



Realização:

IBRAM 50 ANOS
MINERAÇÃO DO BRASIL

EXPOSIBRAM 2026
Feira & Congresso Mineração do Brasil
Brazilian Mining Fair & Congress

| HORÁRIOS

CERIMÔNIA DE ABERTURA:

24 de agosto das 18h às 19h30

CONGRESSO:

24 de agosto das 15h30 às 19h30

25 de agosto das 9h45 às 18h30

26 de agosto das 10h às 17h30

27 de agosto das 9h45 às 16h30

FEIRA:

24 de agosto das 16h às 20h

25 de agosto das 13h às 20h

26 de agosto das 13h às 20h

27 de agosto das 13h às 20h

EXPOSIBRAM 2026
Feira & Congresso Mineração do Brasil
Brazilian Mining Fair & Congress

| HORÁRIOS

DEMAIS EVENTOS:

24 de agosto:

Fórum de CEOs – Restaurante - das 9h às 14h

Fórum de Entidades – SM.1 – Nível 2 - das 14h às 15h50

Coquetel 50 anos – Restaurante – das 20h às 23h

25 de agosto:

Rodada de Negócios – Sala de Rodadas Nível 1 – das 8h às 18h

Minicurso – Sala Multiuso 4 – Nível 2 - das 9h às 17h

26 de agosto:

Rodada de Negócios – Sala de Rodadas Nível 1 – das 8h às 18h

EXPOSIBRAM 2026
Feira & Congresso Mineração do Brasil
Brazilian Mining Fair & Congress

| FÓRUM DE CEOs - 24 | agosto | 2026

INSCRITOS	94 convidados 50 presentes
DATA	24 de agosto
LOCAL	EXPOMINAS - Restaurante Nível 3
PROGRAMAÇÃO	**10h** | Abertura **10h30** | Os desafios globais do setor mineral Rotitesh Dhawan – Presidente do ICMM **11h15** | O contexto Brasil **11h30** | O Momento dos CEOs: a mineração que não pode perder o futuro Paul Polman – Líder empresarial, investidor e filantropo **12h30** | Próximos passos | Conclusões **13h** | Almoço

EXPOSIBRAM 2026
Feira & Congresso Mineração do Brasil
Brazilian Mining Fair & Congress

| FÓRUM DE ENTIDADES - 24 | agosto | 2026

INSCRITOS	86 convidados 36 presentes
DATA	24 de agosto
LOCAL	Expominas – Nível 2 – Sala SM.1
PROGRAMAÇÃO	**14h00** | Abertura e boas-vindas **14h10** | Rodada de apresentação dos participantes **14h30** | Apresentação “Desafios e Oportunidades para o Desenvolvimento da Mineração Brasileira” **14h50** | Debate com os participantes **15h30** | Encerramento

EXPOSIBRAM 2026
Feira & Congresso Mineração do Brasil
Brazilian Mining Fair & Congress

| CELEBRAÇÃO 50 ANOS - 24 | agosto | 2026

CONVIDADOS	331 presentes
DATA	24 de agosto
LOCAL	Restaurante Nível 3
PROGRAMAÇÃO	**20h** I Recepção e Coquetel de Boas-Vindas **20h30** I Abertura Institucional **21h** I Celebração dos 50 anos do IBRAM **22h** I Encerramento **23h** I Término do evento







EXPOSIBRAM 2026
Feira & Congresso Mineração do Brasil
Brazilian Mining Fair & Congress

| RODADA DE NEGÓCIOS

INFORMAÇÕES GERAIS – DATAS, PRAZOS, QUANTIDADE DE VAGAS

REALIZAÇÃO	Dias 25 e 26/8 – das 9h às 17h
FORNECEDORES INSCRITOS	549 fornecedores inscritos
MINERADORAS CONFIRMADAS NA RODADA DE NEGÓCIOS DA EXPOSIBRAM (21)	• CBMM • EuroChem • Galvani Fertilizantes • Gerdau Aço Minas • GSM Mineração • Hochschild Mining Brasil • Kinross • Meteoric Caldeira • Mineração Curimbaba • Mineração Maracá Ind. – Lundin Mining • Mineração Morro do Ipê • Mineração Rio do Norte • Mineração Taboca S/A • Mosaic Fertilizantes • Norsk Hydro Brazil (presencial e on-line) • Samarco Mineração • Usiminas • Vale Ferrosos • Vale Metais Básicos • Vallourec • Viridis Mineração
CANAL DE ATENDIMENTO	**rodadadenegocios@ibram.org.br | Débora e Tatiana**

IBRAM 50 ANOS
MINERAÇÃO DO BRASIL

EXPOSIBRAM 2026
Feira & Congresso Mineração do Brasil
Brazilian Mining Fair & Congress

| RODADA DE NEGÓCIOS

RESULTADO EXPOSIBRAM 2026		
EMPRESAS FORNECEDORAS PRÉ CADASTRADAS	548	
EMPRESAS FORNECEDORAS SELECIONADAS	205	**37,41%**
FORNECEDORES PRESENTES	180	**87,80%**
FORNECEDORES AUSENTES DECLINIO NÃO PAGAMENTO	22	
FORNECEDORES AUSENTES	3	
EMPRESAS MINERADORAS INSCRITAS	25	
EMPRESAS MINERADORAS PRESENTES	24	**96,00%**
TOTAL REUNIÕES PREVISTAS	322	
TOTAL REUNIÕES REALIZADAS	278	**86,34%**
SALAS DE REUNIÕES / MESAS	60	

EXPECTATIVA DE NEGÓCIOS 2026 PRESENCIAL	
R$ 2.083.960.000,00	***REUNIÕES PRESENCIAIS**

Avaliação do contato presencial 2026	
Bom	35
Ótimo	148
Regular	2

IBRAM 50 ANOS
MINERAÇÃO DO BRASIL

EXPOSIBRAM 2026
Feira & Congresso Mineração do Brasil
Brazilian Mining Fair & Congress

CREDENCIAMENTO



EXPOSIBRAM 2026
Feira & Congresso Mineração do Brasil
Brazilian Mining Fair & Congress

| INSCRITOS

INSCRIÇÕES CONGRESSISTAS					INSCRIÇÕES MINICURSOS					INSCRIÇÕES VISITANTES		
Data	**Nº**	**Pagos**	**Isentos**		**Data**	**Nº**	**Pagos**	**Isentos**		**Data**	**Nº**	
20/07	529	298	231		20/07	3	3			20/07	2991	
21/07	546	305	241		21/07	3	3			21/07	3165	
22/07	575	315	260		22/07	3	3			22/07	3401	
27/07	622	342	280		27/07	3	3			27/07	4367	
03/08	800	440	360		03/08	9	9			03/08	6319	
04/08	884	476	408		04/08	8	8			04/08	7451	
07/08	1118	576	542		07/08	9	9			07/08	9753	
10/08	1223	620	603		10/08	9	9			10/08	10418	
11/08	1363	679	684		11/08	9	9			11/08	11947	
12/08	1450	705	745		12/08	14	14			12/08	12957	
13/08	1524	744	780		13/08	14	14			13/08	13957	
14/08	1606	784	822		14/08	14	14			14/08	14847	
17/08	1799	859	940		17/08	14	14			17/08	17280	
18/08	2048	902	1146		18/08	18	16			18/08	19328	
19/08	2213	983	1230	**2024**	19/08	20	18		**2024**	19/08	21527	**2024**
31/08	**3094**	1276	1818	**2959**	31/08	**44**	32	12	**-***	31/08	**54269**	**53518**

*Não tem como comparar, pois tinham mais cursos em 2024

Realização:

IBRAM 50 ANOS
MINERAÇÃO DO BRASIL

EXPOSIBRAM 2026
Feira & Congresso Mineração do Brasil
Brazilian Mining Fair & Congress

| CONGRESSISTA

Dados Inscrições

Presencial

Aprovados: **3.094**

Em análise: **89**

Pagantes

Pagantes: **1276**

Cupom de desconto: **317**

Pagantes presente: **0**

Não Pagantes

Não pagantes: **1818**

Cortesia: **0**

Cupom 100% de desconto: **1565**

Não pagantes presente: **0**

Online

Aprovados: **0**

Em análise: **0**

Pagantes

Pagantes: **0**

Cupom de desconto: **0**

Pagantes presente: **0**

Não Pagantes

Não pagantes: **0**

Cortesia: **0**

Cupom 100% de desconto: **0**

Não pagantes presente: **0**

IBRAM 50 ANOS
MINERAÇÃO DO BRASIL

EXPOSIBRAM 2026
Feira & Congresso Mineração do Brasil
Brazilian Mining Fair & Congress

| MINICURSO

Dados Inscrições

Presencial

Aprovados: **44**

Em análise: **1**

Pagantes

Pagantes: **32**

Cupom de desconto: **7**

Pagantes presente: **0**

Não Pagantes

Não pagantes: **12**

Cortesia: **0**

Cupom 100% de desconto: **12**

Não pagantes presente: **0**

Online

Aprovados: **0**

Em análise: **0**

Pagantes

Pagantes: **0**

Cupom de desconto: **0**

Pagantes presente: **0**

Não Pagantes

Não pagantes: **0**

Cortesia: **0**

Cupom 100% de desconto: **0**

Não pagantes presente: **0**

IBRAM 50 ANOS
MINERAÇÃO DO BRASIL

EXPOSIBRAM 2026
Feira & Congresso Mineração do Brasil
Brazilian Mining Fair & Congress

| VISITANTE

INSCRIÇÕES

Nº de vagas:	ilimitado
Total de inscritos:	54269
Pagos:	0
Isentos:	54269
Pendentes:	0
Contestados:	0
Não efetivados:	4

EVOLUÇÃO DAS INSCRIÇÕES

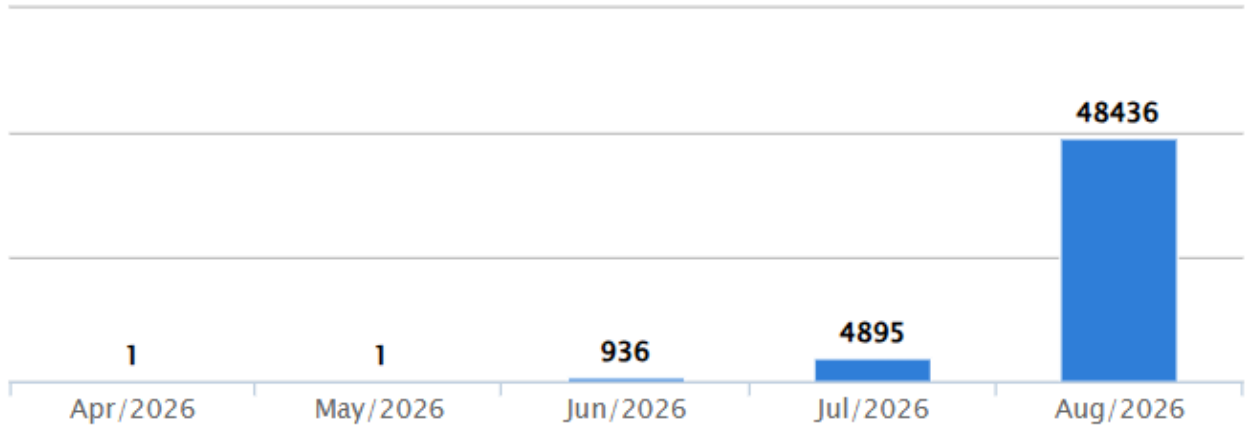

IBRAM 50 ANOS
MINERAÇÃO DO BRASIL

CREDENCIAMENTO DE VISITANTES

https://exposibram2026.ibram.org.br/



CREDENCIAMENTO DE CONGRESSISTA

https://exposibram2026.ibram.org.br/



CREDENCIAMENTO PARA MINICURSO

https://exposibram2026.ibram.org.br/



EXPOSIBRAM 2026 | CRACHÁS E ACESSOS

Feira & Congresso Mineração do Brasil
Brazilian Mining Fair & Congress

Perguntas
Pesquisa
Fotos

ORGANIZAÇÃO
Organization

Acesso: Livre
19 a 27/08

SERVIÇO
Service

Acesso: Livre
19 a 27/08

IMPRENSA
Press

Acesso: Feira e Congresso
24 a 27/08

CONGRESSISTA
Delegate

Acesso: Feira, Congresso e Almoço
24 a 27/08

PALESTRANTE
Speaker

Acesso: Feira, Congresso, Almoço, Sala Palestrante
24 a 27/08

O uso deste crachá é pessoal, nominal, obrigatório e intransferível durante todas as atividades, além de restrito aos horários e locais autorizados.

Após o término do evento, recolheremos as credenciais para reciclagem. Se for de seu interesse, por favor, deposite em nossa urna.

he use of this badge is personal, ominal, mandatory and clusive during all activities, d restricted to authorized nes and places.

ent, after the end of the nt leave your badge at the ecling box.

Acesse informações, fotos e pesquisas
Access information, photos, and research

Patrocinadores Platina
Platinum Sponsors

Patrocinadores Ouro
Gold Sponsors

Patrocinadores Prata
Silver Sponsors

Patrocinadores Bronze
Bronze Sponsors

EXPOSITOR
Exhibitor

Acesso: Feira*
24 a 27/08
**liberado no recesso diurno*

APOIO EXPOSITOR
Exhibitor Support

Acesso: Feira*
24 a 27/08
**liberado no recesso diurno*

PALESTRANTE EXPOSIÇÃO
Exhibition Speaker

Acesso: Feira
24 a 27/08

VISITANTE
Visitor

Acesso: Feira
24 a 27/08

MONTAGEM/DESMONTAGEM
Assembly/Dismantling

Acesso: Restrito
19 a 23/08

VIGIA
Security Guard

Acesso: Feira
23 a 28/08*
**recesso noturno*

EXPOSIBRAM 2026
Feira & Congresso Mineração do Brasil
Brazilian Mining Fair & Congress

| NÍVEIS



ENTRADA

PÓRTICO
EXPOMINAS

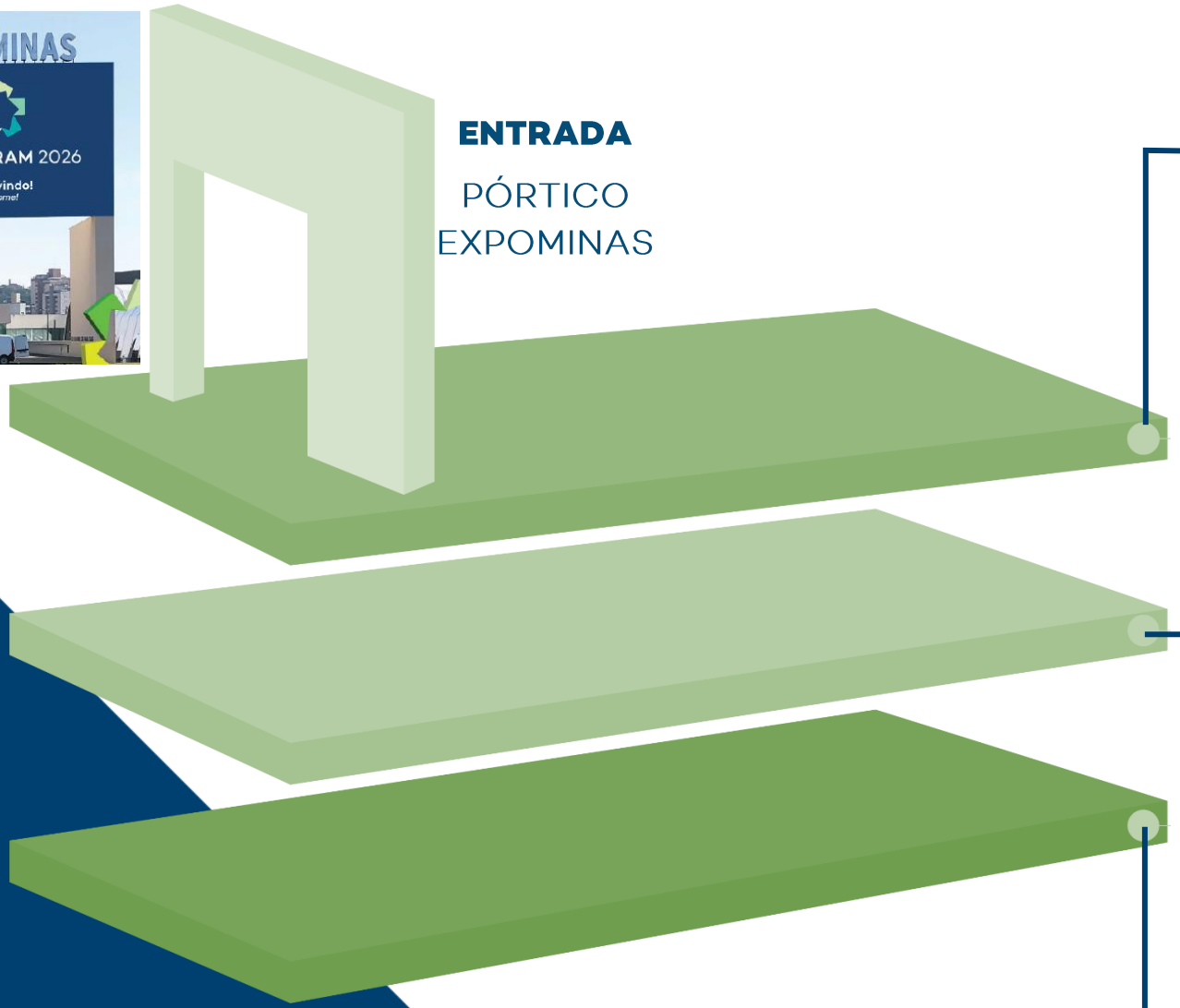

NÍVEL *LEVEL* 3

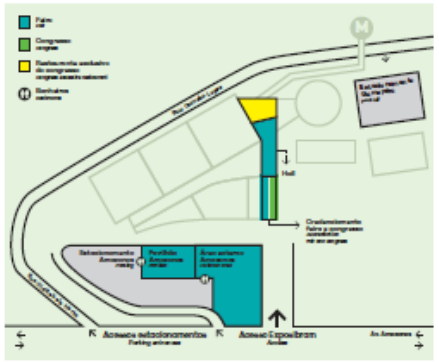

NÍVEL *LEVEL* 2



NÍVEL *LEVEL* 1

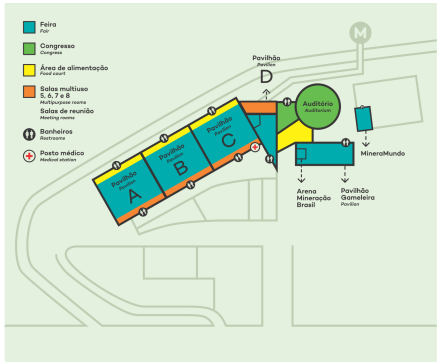

EXPOSIBRAM 2026
Feira & Congresso Mineração do Brasil
Brazilian Mining Fair & Congress

| NÍVEL 3

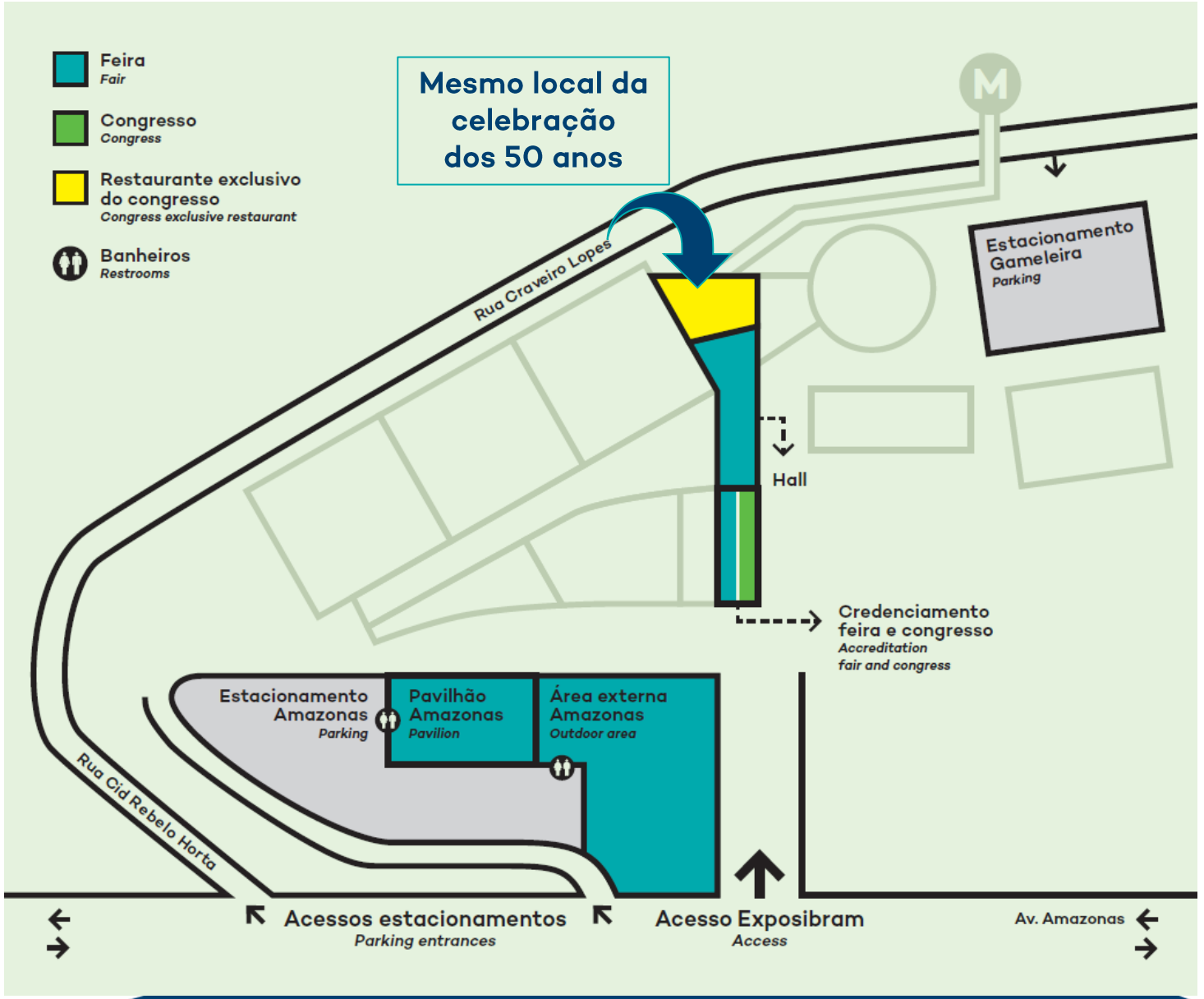

EXPOSIBRAM 2026
Feira & Congresso Mineração do Brasil
Brazilian Mining Fair & Congress

| NÍVEL 3

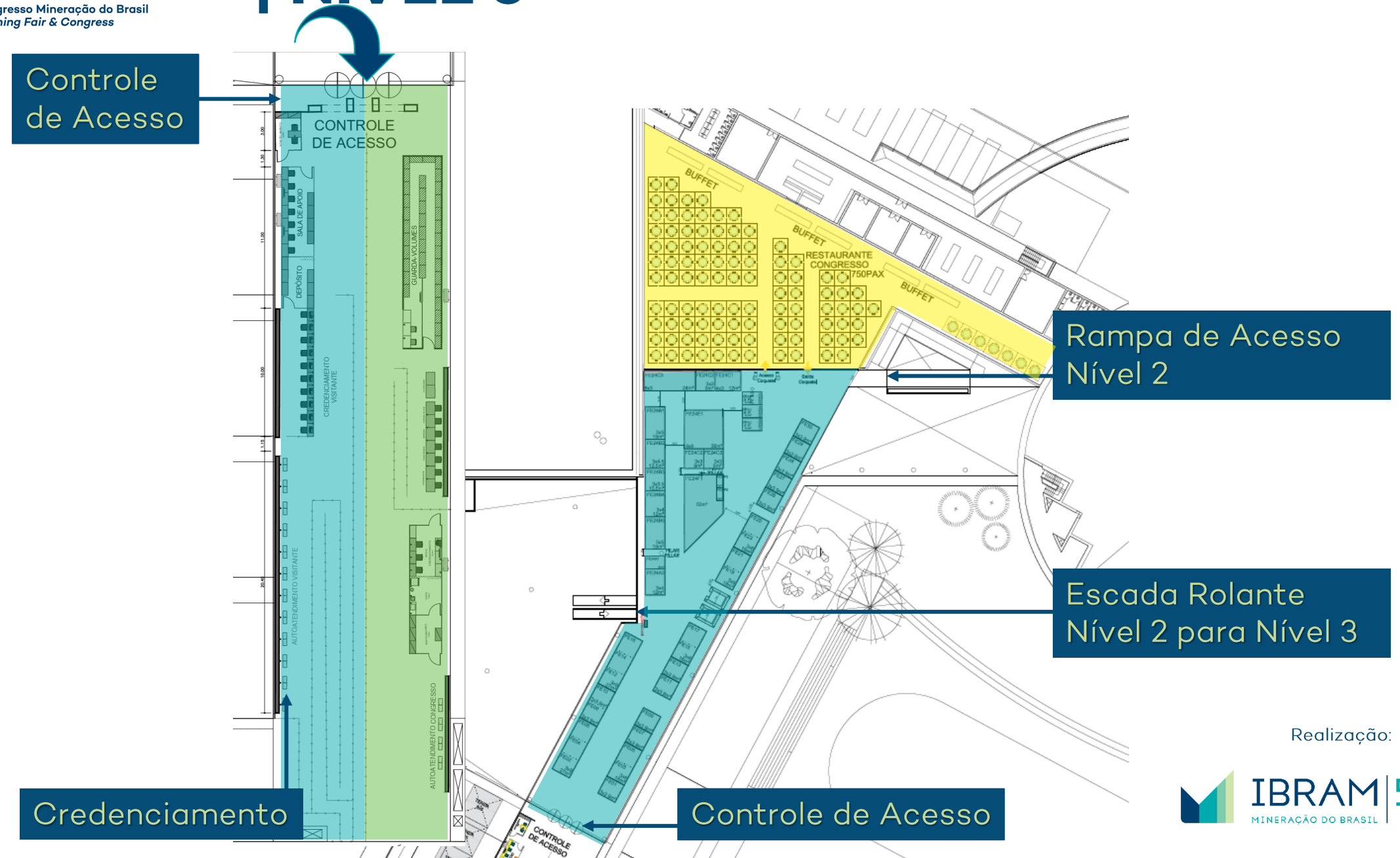

Realização:

IBRAM 50 ANOS
MINERAÇÃO DO BRASIL

EXPOSIBRAM 2026
Feira & Congresso Mineração do Brasil
Brazilian Mining Fair & Congress

| NÍVEL 3



Realização:

IBRAM 50 ANOS
MINERAÇÃO DO BRASIL

EXPOSIBRAM 2026
Feira & Congresso Mineração do Brasil
Brazilian Mining Fair & Congress

| NÍVEL 2

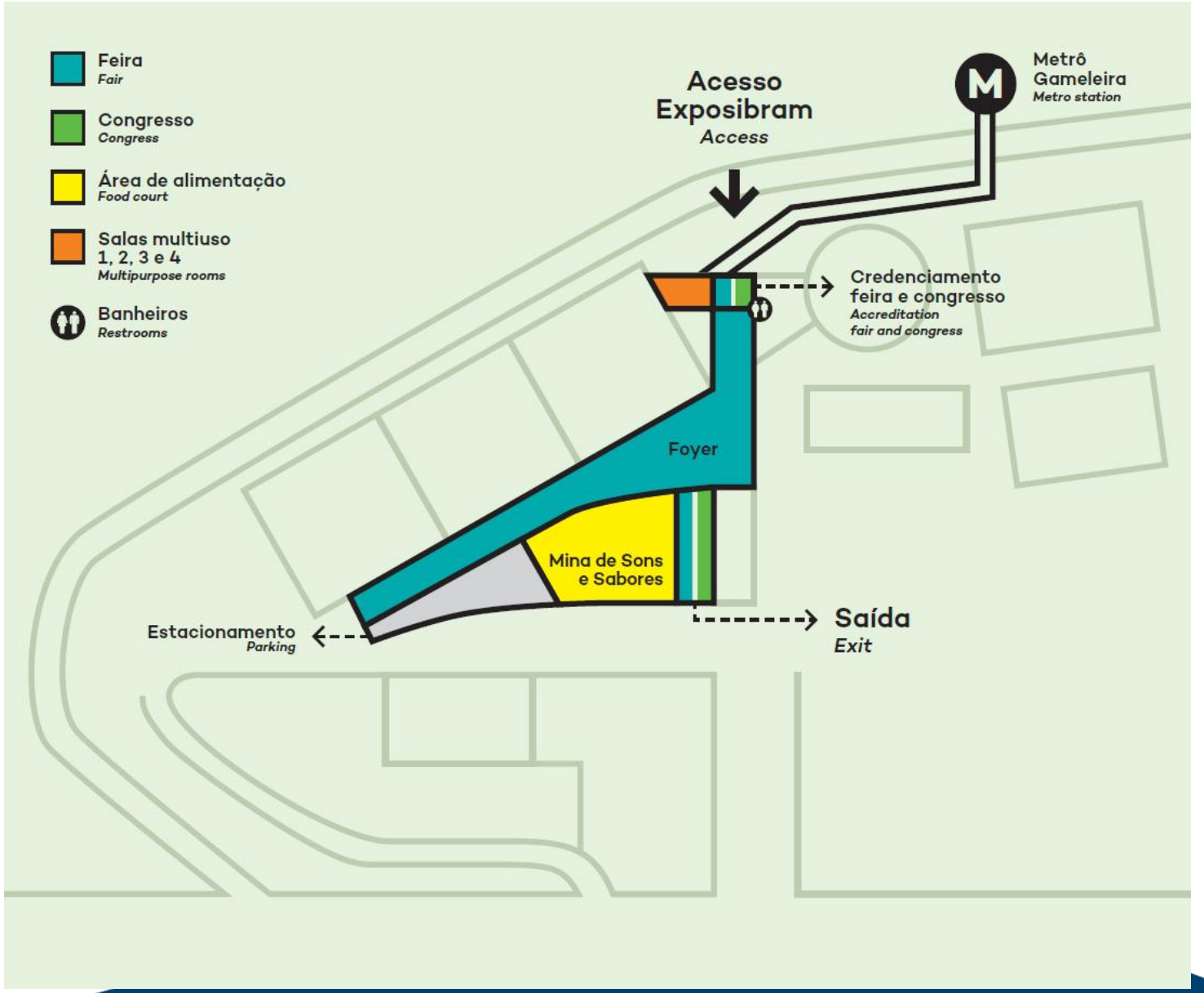

EXPOSIBRAM 2026
Feira & Congresso Mineração do Brasil
Brazilian Mining Fair & Congress

| NÍVEL 2



Realização:

IBRAM 50 ANOS
MINERAÇÃO DO BRASIL

EXPOSIBRAM 2026
Feira & Congresso Mineração do Brasil
Brazilian Mining Fair & Congress

| NÍVEL 1

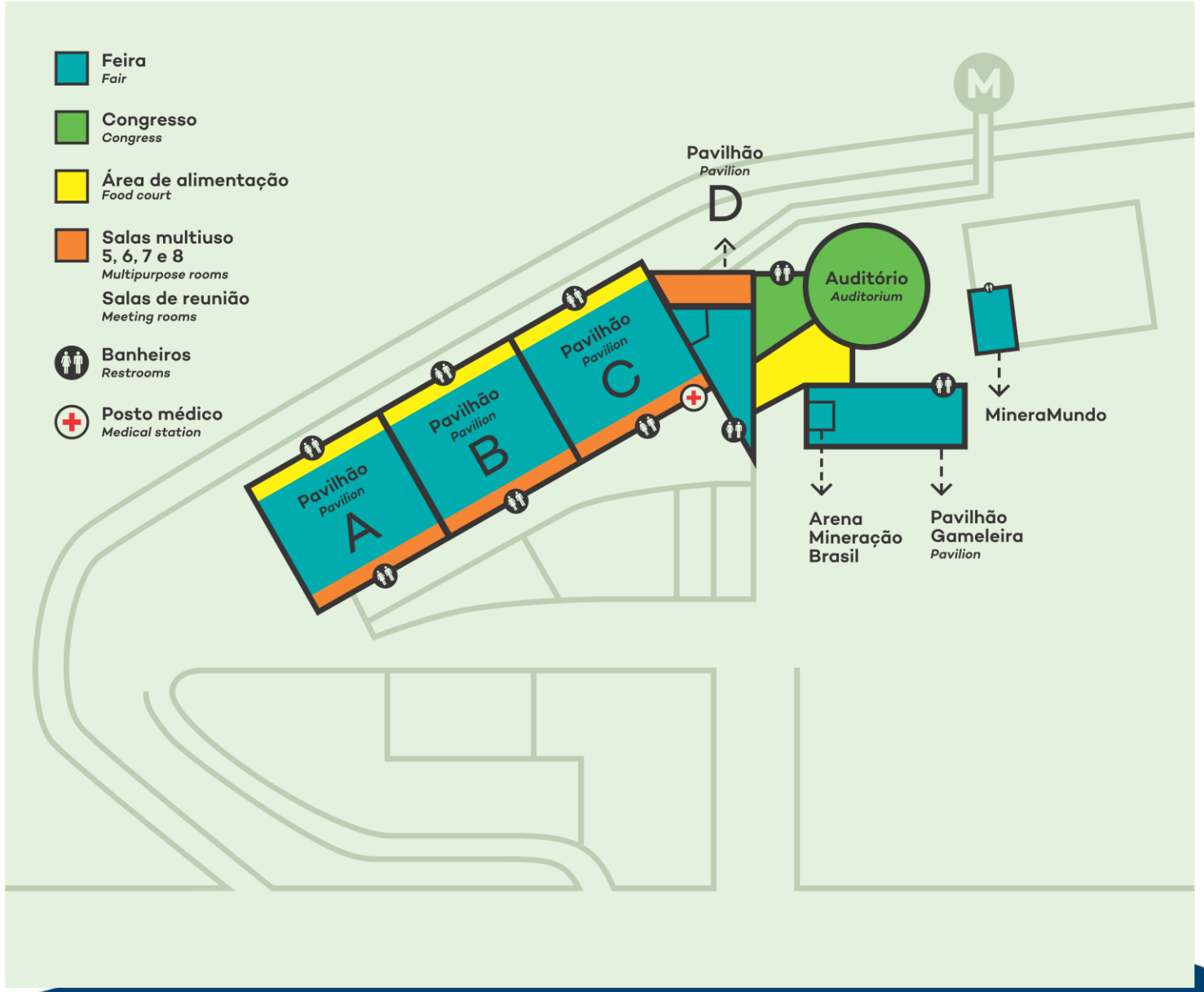

EXPOSIBRAM 2026
Feira & Congresso Mineração do Brasil
Brazilian Mining Fair & Congress

| NÍVEL 1

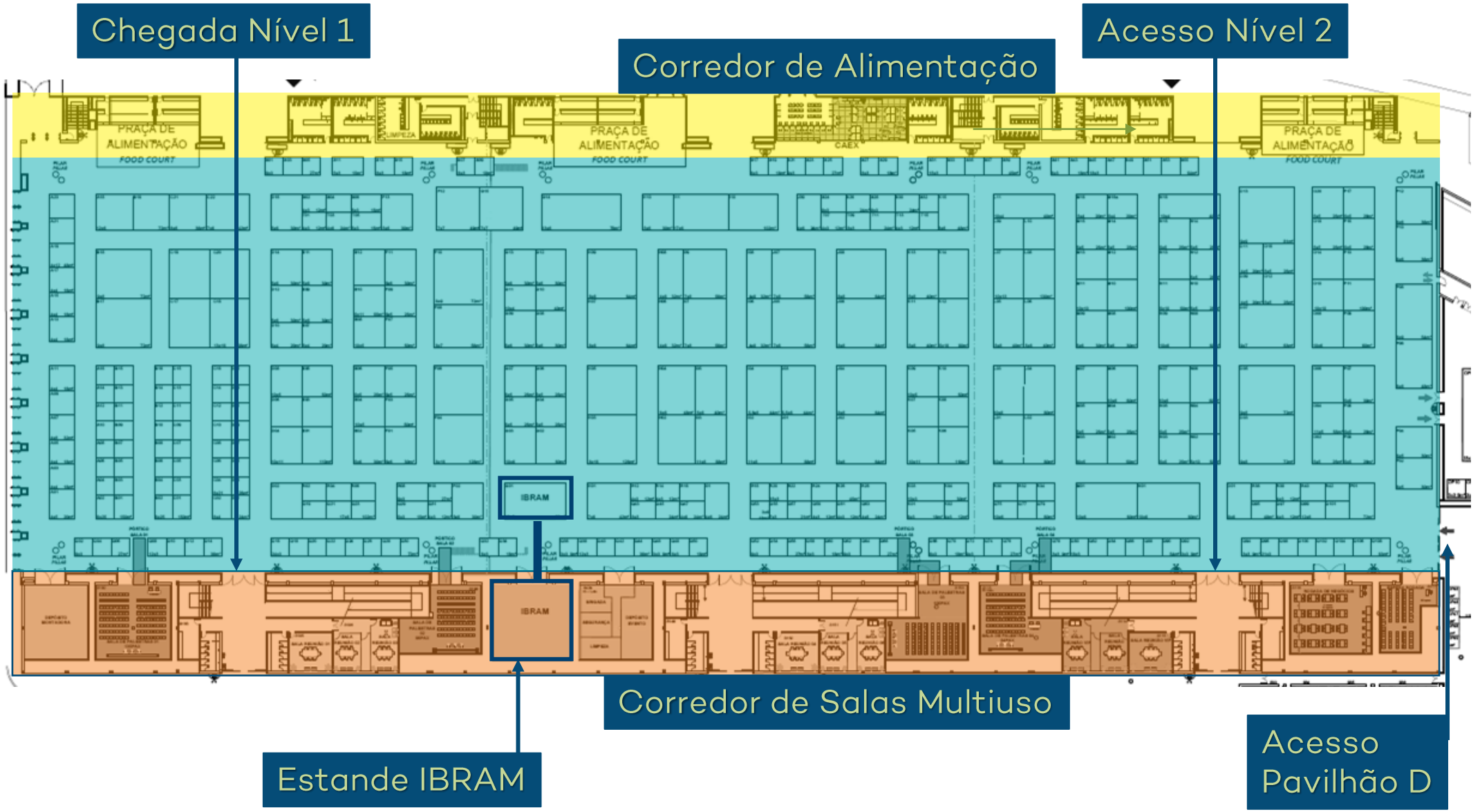

EXPOSIBRAM 2026
Feira & Congresso Mineração do Brasil
Brazilian Mining Fair & Congress

| NÍVEL 1

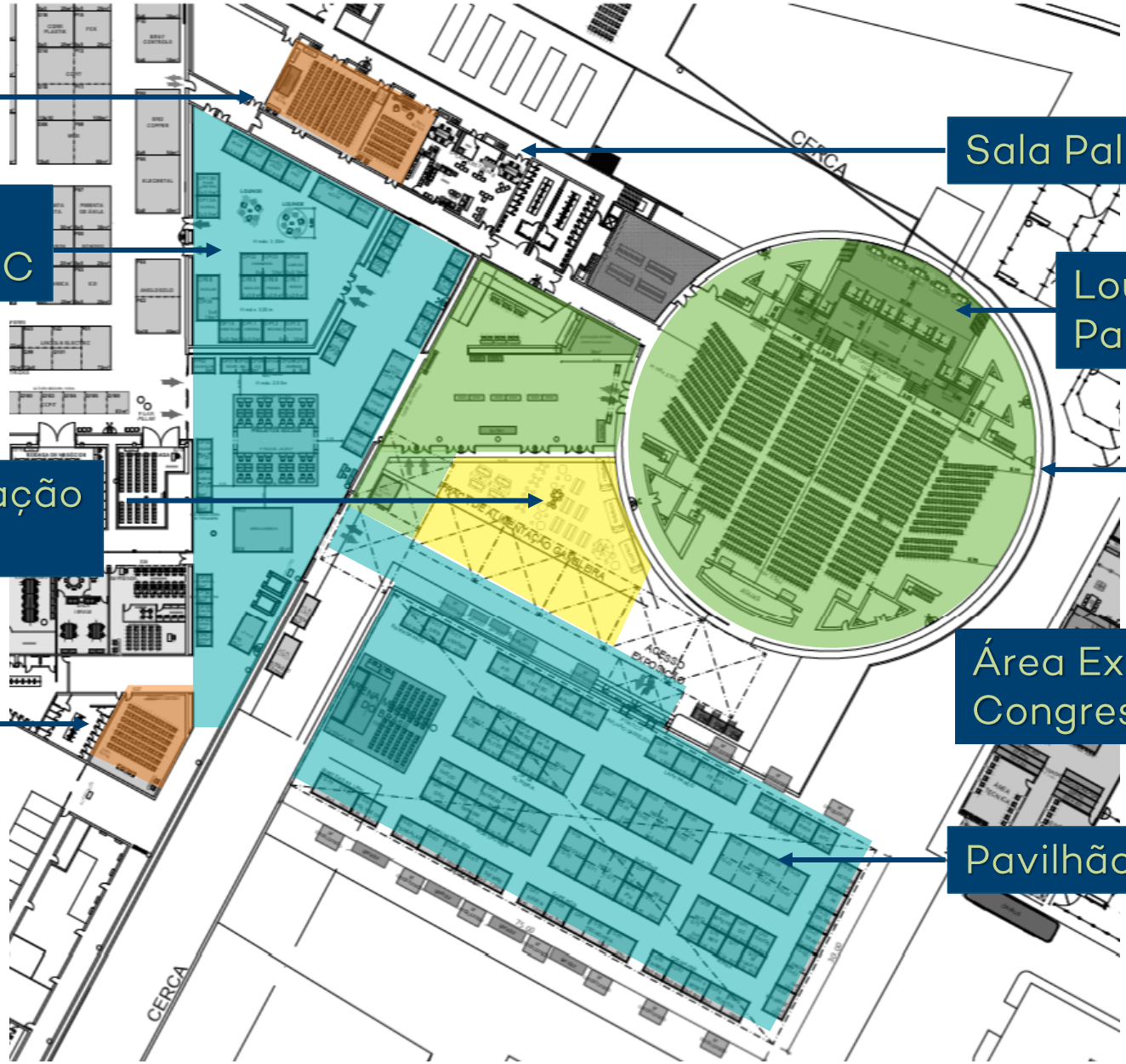

Salas Multiuso

Acesso Pavilhões A, B e C

2ª Área Alimentação (Food Trucks)

Sala Multiuso

Sala Palestrante

Lounges Palestrante

Área Exclusiva Congressista

Pavilhão Gameleira

Realização:

IBRAM 50 ANOS
MINERAÇÃO DO BRASIL

EXPOSIBRAM 2026
Feira & Congresso Mineração do Brasil
Brazilian Mining Fair & Congress

| AUDITÓRIO

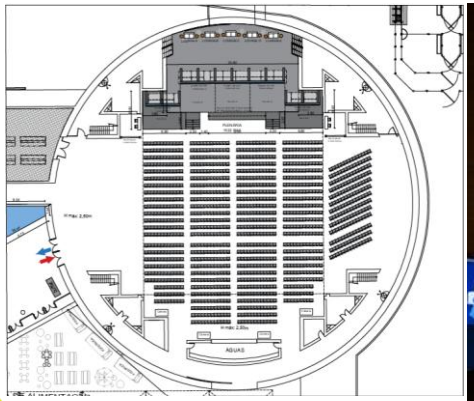



ACESSO PALESTRANTE POR TRÁS DO PALCO

EXPOSIBRAM 2026
Feira & Congresso Mineração do Brasil
Brazilian Mining Fair & Congress

| TRAJETO COMITIVA

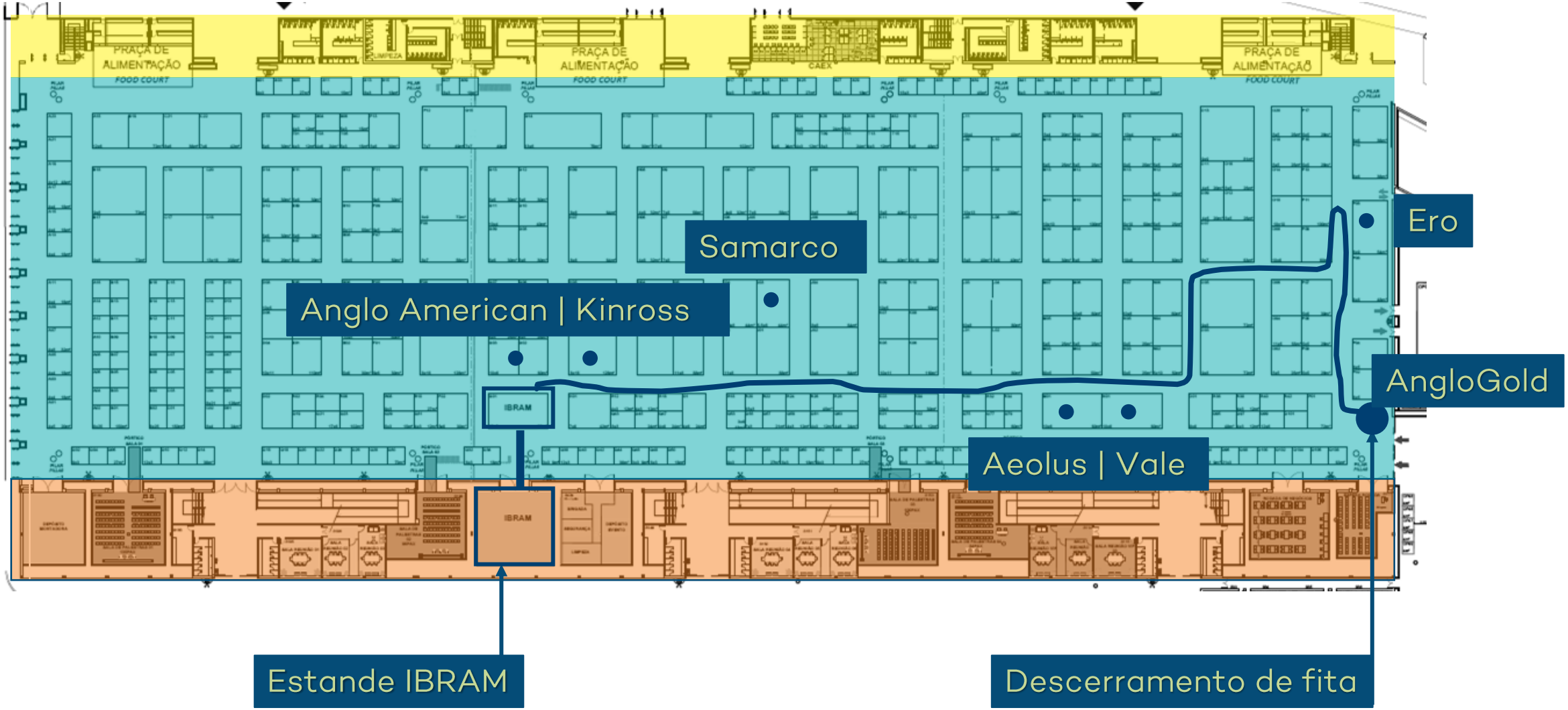

EXPOSIBRAM2026

Mineração do Brasil | Expo & Congresso
Brazilian Mining | *Expo & Congress*

CONGRESSO

EXPOSIBRAM 2026
Feira & Congresso Mineração do Brasil
Brazilian Mining Fair & Congress

| PROGRAMA EM NÚMEROS

Solenidade de Abertura	1
Talk Show	7
Keynote Speaker	5
Painéis	25
Premiações	2
Encerramento	1

Palestrantes Convidados	271
Palestrantes Declinados	99
Palestrantes Confirmados	171
Palestrantes em ~Confirmação	1
Aguardando liberação para envio de convite	0

Homem	119	70%
Mulher	52	30%

Brasil	152
Exterior	19

EXPOSIBRAM 2026
Feira & Congresso Mineração do Brasil
Brazilian Mining Fair & Congress

| PROGRAMA

24 DE AGOSTO	15h30 às 17h10	Talk show: Mineração e Geopolítica (Parte 1 e Parte 2)
	17h10 às 17h30	Keynote Speaker: A nova geopolítica dos minérios
	18h às 19h30	Cerimônia de abertura
	19h30	Abertura oficial da exposição
25 DE AGOSTO	10h às 11h10	Keynote Speaker
	11h15 às 12h15	Talk Show: As principais tendências no Mercado de Commodities Minerais
	14h às 17h20	Painéis temáticos (palcos simultâneos)
	17h30 às 18h30	Premiações: Hackathon Mining Hub - Edição Exposibram 2026 Prêmio MINA (Women in Mining Brasil)
26 DE AGOSTO	10h às 10h30	Keynote Speaker: Cenário da Mineração Brasileira
	10h30 às 11h	(palcos simultâneos) A importância da política para Minerais Críticos e Estratégicos no Brasil / Os jovens talentos e a perspectiva de inovação - legados e nova comunicação em construção
	11h às 12h15	Talk Show: O papel da liderança em inovação
	14h às 17h20	Painéis temáticos (palcos simultâneos)
27 DE AGOSTO	9h45 às 10h	PALESTRA: Os caminhos percorridos pelo ouro
	10h às 11h	Talk Show: Os controles na comercialização de ouro no Brasil
	11h às 12h15	Talk Show: Governança do Licenciamento Ambiental em Territórios Sensíveis
	14h às 15h30	Painéis temáticos (palcos simultâneos)
	16h às 16h15	Encerramento

EXPOSIBRAM 2026
Feira & Congresso Mineração do Brasil
Brazilian Mining Fair & Congress

| PROGRAMA

PT EN ES

HOME | EXPO/FEIRA | CONGRESSO | MINICURSO | COMERCIAL | RODADA DE NEGÓCIOS | IMPRENSA | **INSCREVA-SE**

Programação sujeita a alterações

Programação

PROGRAMA RESUMO **PROGRAMA COMPLETO**

24/08/2026 segunda-feira | **25/08/2026** terça-feira | **26/08/2026** quarta-feira | **27/08/2026** quinta-feira

15:30

PALCO ÚNICO

Talk Show Abertura – Mineração e Geopolítica – Parte 1

Ementa



Patricia Procópio – Presidente WIM Brasil | CEO Geraes Strategy
Moderador(a)



Daniel dos Santos – CEO na Alcoa
Palestrante



Grazielle Parenti – Vice-Presidente Executiva de Sustentabilidade da Vale

EXPOSIBRAM 2026
Feira & Congresso Mineração do Brasil
Brazilian Mining Fair & Congress

| SLI.DO



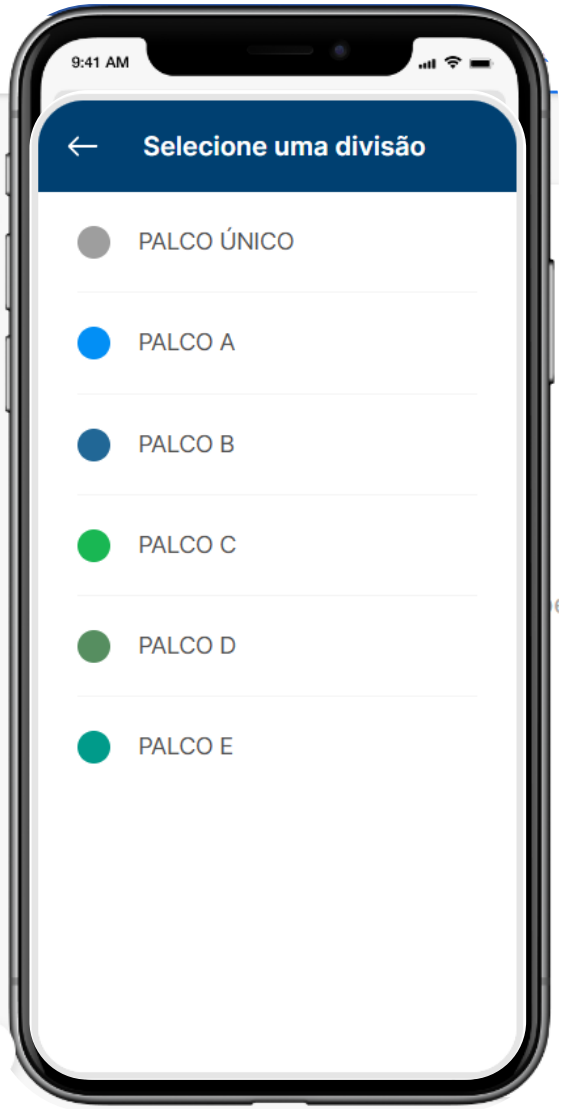



EXPOSIBRAM Congresso Congress

Relatório de resumo do Slido
EXPOSIBRAM 2026 - Congresso

Participantes ativos
164

Pontuação de envolvimento	240
Envolvimento por participante	1.5

Perguntas
237

Votos positivos/negativos	3 / 0
Taxa anónima	0%

Votos da sondagem
0

Sondagem criada	0
Média de votos por inquérito	0

EXPOSIBRAM 2026
Feira & Congresso Mineração do Brasil
Brazilian Mining Fair & Congress

BRINDES E VENDA NOVOS PRODUTOS LOJA MINERAIS DO BRASIL

Projeto Caminhos de Minas (sombrinha e capa de mala)

O IBRAM convidou artistas contemporâneos mineiros a reinterpretar Minas Gerais por meio de suas paisagens, memórias, culturas e biodiversidade.

A mineração integra essa narrativa como parte da formação do território, em diálogo com a natureza e modos de vida.





Projeto Cerâmica Ussu

Laboratório criativo de cerâmica para a Sustentabilidade Produção de cerâmica artesanal utilizando rejeito da mineração Serra Azul (Arcelor Mittal, Itatiaiuçu, MG)



EXPOSIBRAM 2026
Feira & Congresso Mineração do Brasil
Brazilian Mining Fair & Congress

| BRINDES

CATEGORIAS	QUANTIDADE	TIPO DE BRINDE	EMBALAGEM
Painelista	200	Sombrinha + Cerâmica + Capa de Mala	Sacola de Papel do IBRAM
CEO's	80	Sombrinha + Capa de Mala	Sacola de Papel do IBRAM
Imprensa	100	Sombrinha	Capa da sombrinha
Patrocinadores	80	Sombrinha + Cerâmica	Sacola de Papel do IBRAM
TOTAL	**460**		













EIXOS CURATORIAIS

CAMINHOS DO TEMPO

Minas como acúmulo, memória e percurso invisível

Neste eixo, o território é compreendido como uma construção em camadas, onde o tempo não se apresenta como passagem, mas como permanência. São caminhos que não se percorrem de forma direta, mas que se formam lentamente, acumulando matéria, memória e vestígios.

A mineração atua como gesto que revela esses percursos internos, tornando visível aquilo que estava oculto.



Aline Lemos

EIXOS CURATORIAIS

CAMINHOS QUE CORREM

Minas como fluxo, deslocamento e conexão

Neste eixo, o território é entendido como movimento contínuo. São caminhos que se desenham no fluxo da água, no deslocamento da matéria e na circulação dos corpos. Percursos que conectam, desviam e reorganizam o território, criando relações entre diferentes pontos.

A mineração se inscreve nesses fluxos, acompanhando, alterando e intensificando esses caminhos.

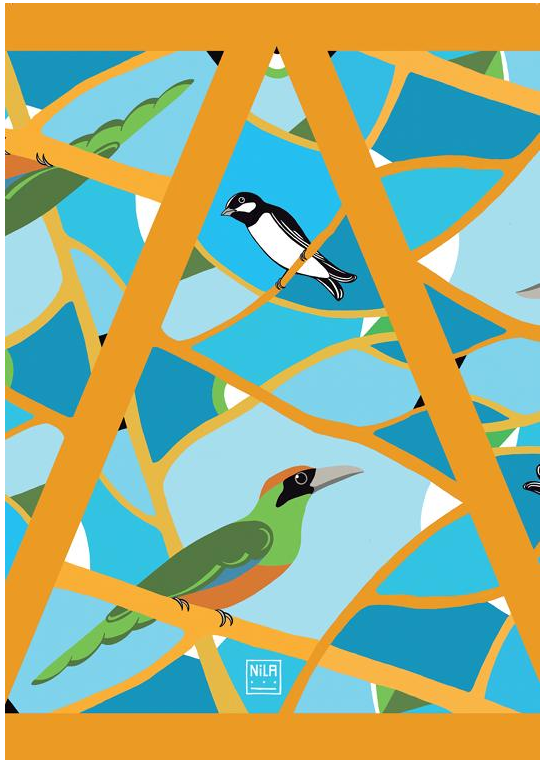

Nila Nonato Neves

EIXOS CURATORIAIS

CAMINHOS QUE TRANSFORMAM

Minas como matéria em tensão e percurso em construção

Neste eixo, o território é compreendido como algo que se transforma ativamente. São caminhos que não existiam, até serem abertos. Percursos marcados por cortes, deslocamentos e reorganizações da matéria.

A mineração aparece aqui como gesto direto de transformação, que altera o território e cria novas possibilidades de passagem.

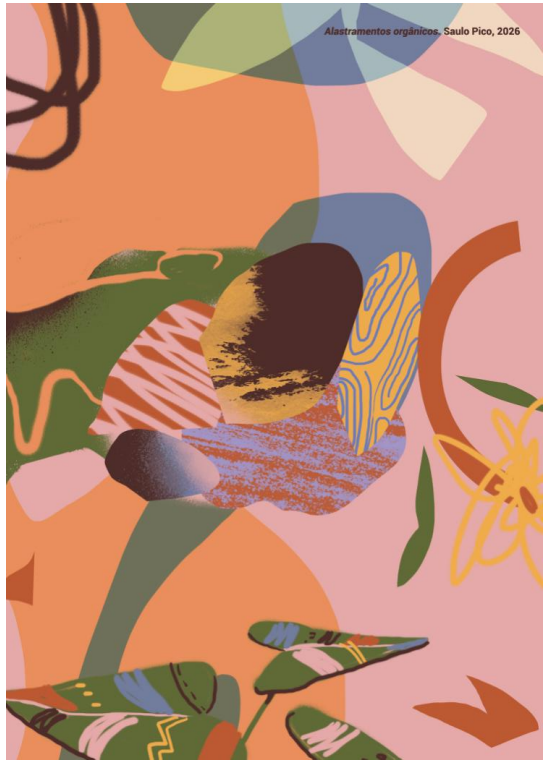

Saulo Pico

EIXOS CURATORIAIS

CAMINHO MINERAL

Aqui, o território é matéria e origem. Um olhar sobre os caminhos profundos da terra, onde cristais, rochas e camadas geológicas tornam-se elementos poéticos e fundamentos da paisagem mineira.

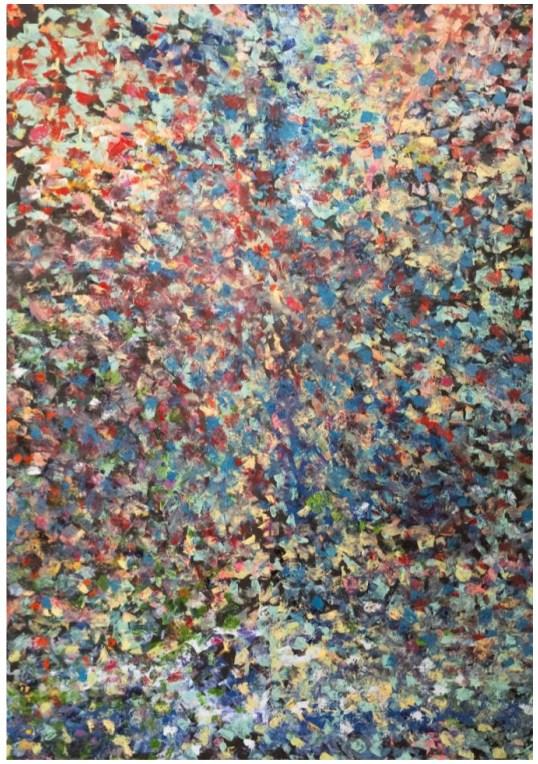

Mais do que representar a atividade mineral, este eixo propõe uma leitura ampliada sobre a matéria como memória, estrutura e linguagem do território.

O mineral aparece aqui como vestígio do tempo profundo. Como fundamento invisível sobre o qual se constroem paisagens, cidades, percursos e imaginários.

Se nos outros eixos Minas aparece como memória, fluxo e reinvenção, aqui ela aparece como origem. O caminho aqui é geológico.

Ana Elisa Murta

EXPOSIBRAM 2026 | PARCERIA TEREZA VALE A PENA

Feira & Congresso Mineração do Brasil
Brazilian Mining Fair & Congress

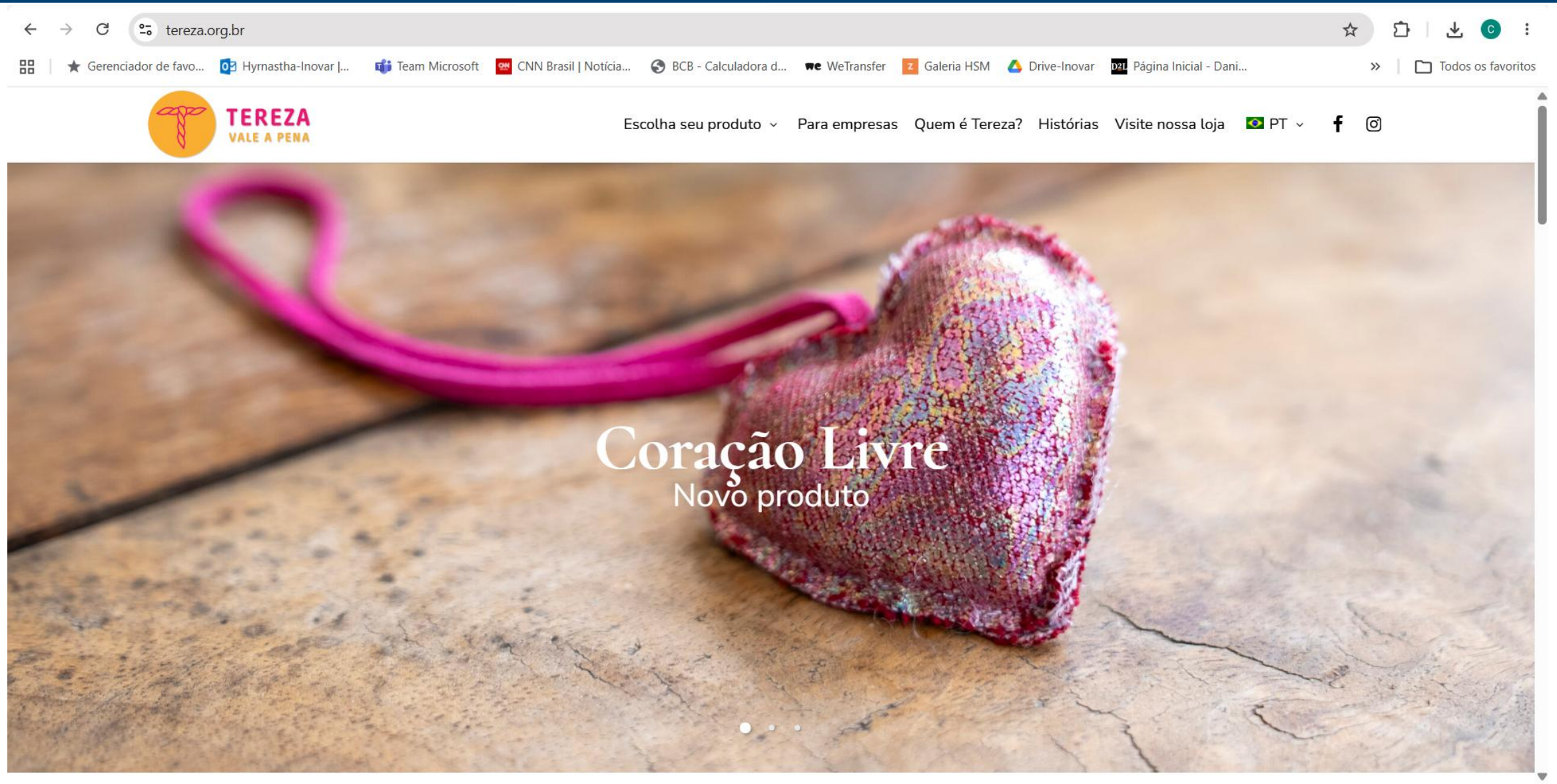

EXPOSIBRAM2026

Mineração do Brasil | Expo & Congresso
Brazilian Mining | *Expo & Congress*

CAMPANHA VÁ DE METRÔ

EXPOSIBRAM 2026
Feira & Congresso Mineração do Brasil
Brazilian Mining Fair & Congress

| CAMPANHA VÁ DE METRÔ

- ✓ Divulgação nas redes, e-mail, reuniões, whatsapp : VÁ DE METRÔ!
- ✓ Ampliação da via com reversiva, em acordo com a BH Trans.
- ✓ Disponibilizando estacionamento alternativo:





EXPOSIBRAM 2026
Feira & Congresso Mineração do Brasil
Brazilian Mining Fair & Congress

| CAMPANHA VÁ DE METRÔ

ASSINATURA DE EMAIL EQUIPE IBRAM

ALISSON OLIVEIRA

Gerente administrativo e Financeiro
Administrative and Financial Manager

+55 61 2017-9512 | +55 61 9914-9777
alisson.oliveira@ibram.org.br

Acesse nosso site: **ibram.org.br**

EXPOSIBRAM2026
Mineração do Brasil | Expo & Congresso
Brazilian Mining | Expo & Congress

24 a 27 | AGO
Expominas | Belo Horizonte

IBRAM 50 ANOS
MINERAÇÃO DO BRASIL

VÁ DE METRÔ
MOBILIDADE OFICIAL

EU VIM DE METRÔ
MOBILIDADE OFICIAL







EXPOSIBRAM2026

Mineração do Brasil | Expo & Congresso
Brazilian Mining | *Expo & Congress*

APP

EXPOSIBRAM 2026
Feira & Congresso Mineração do Brasil
Brazilian Mining Fair & Congress

| APP

IBRAM 50 ANOS
MINERAÇÃO DO BRASIL

Ficou disponível nos dois formatos:

Baixe no Google Play

Baixe na App Store

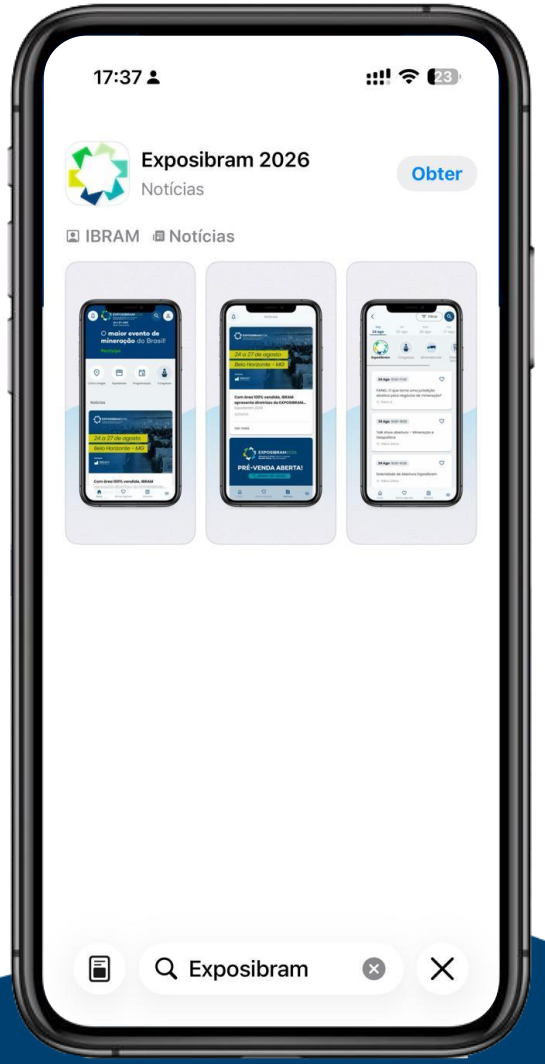

EXPOSIBRAM 2026
Feira & Congresso Mineração do Brasil
Brazilian Mining Fair & Congress

| APP

IBRAM 50 ANOS
MINERAÇÃO DO BRASIL

A maioria das áreas é navegável sem login

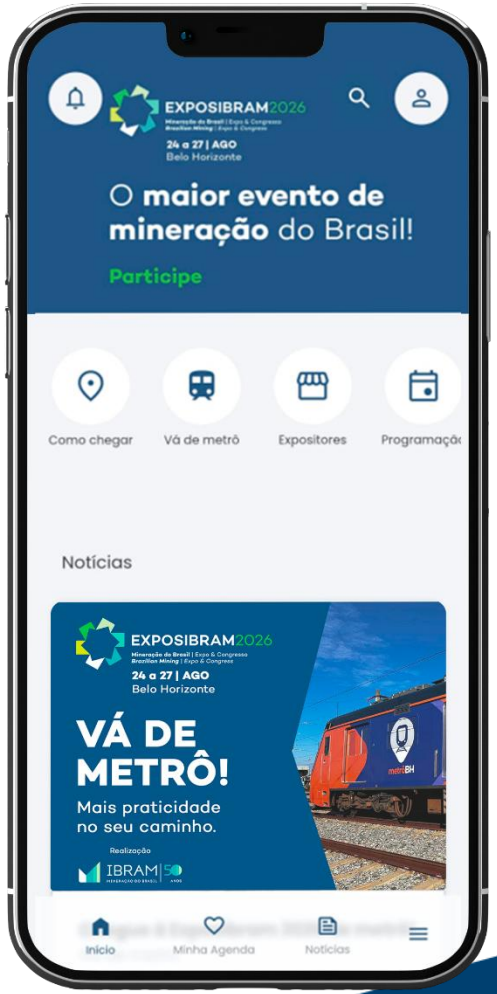



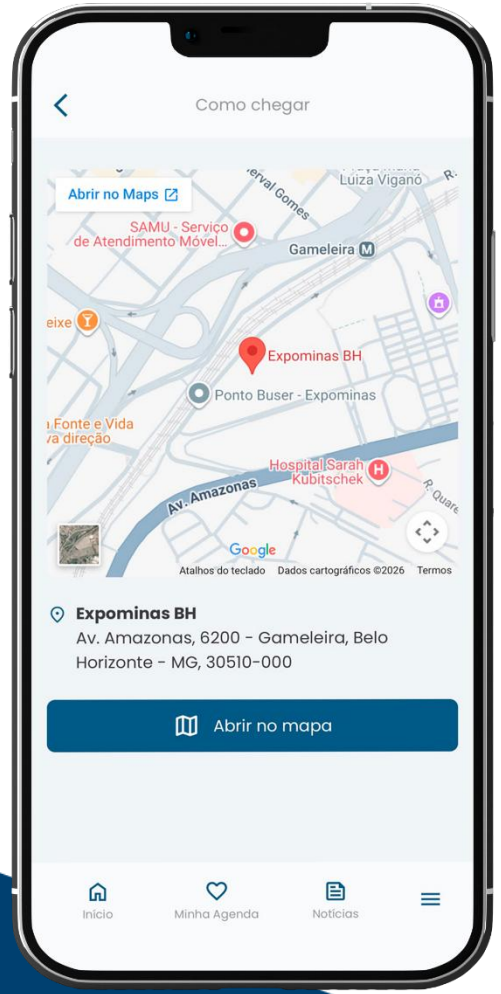

EXPOSIBRAM 2026
Feira & Congresso Mineração do Brasil
Brazilian Mining Fair & Congress

| APP

IBRAM 50 ANOS
MINERAÇÃO DO BRASIL

Áreas navegáveis apenas com login

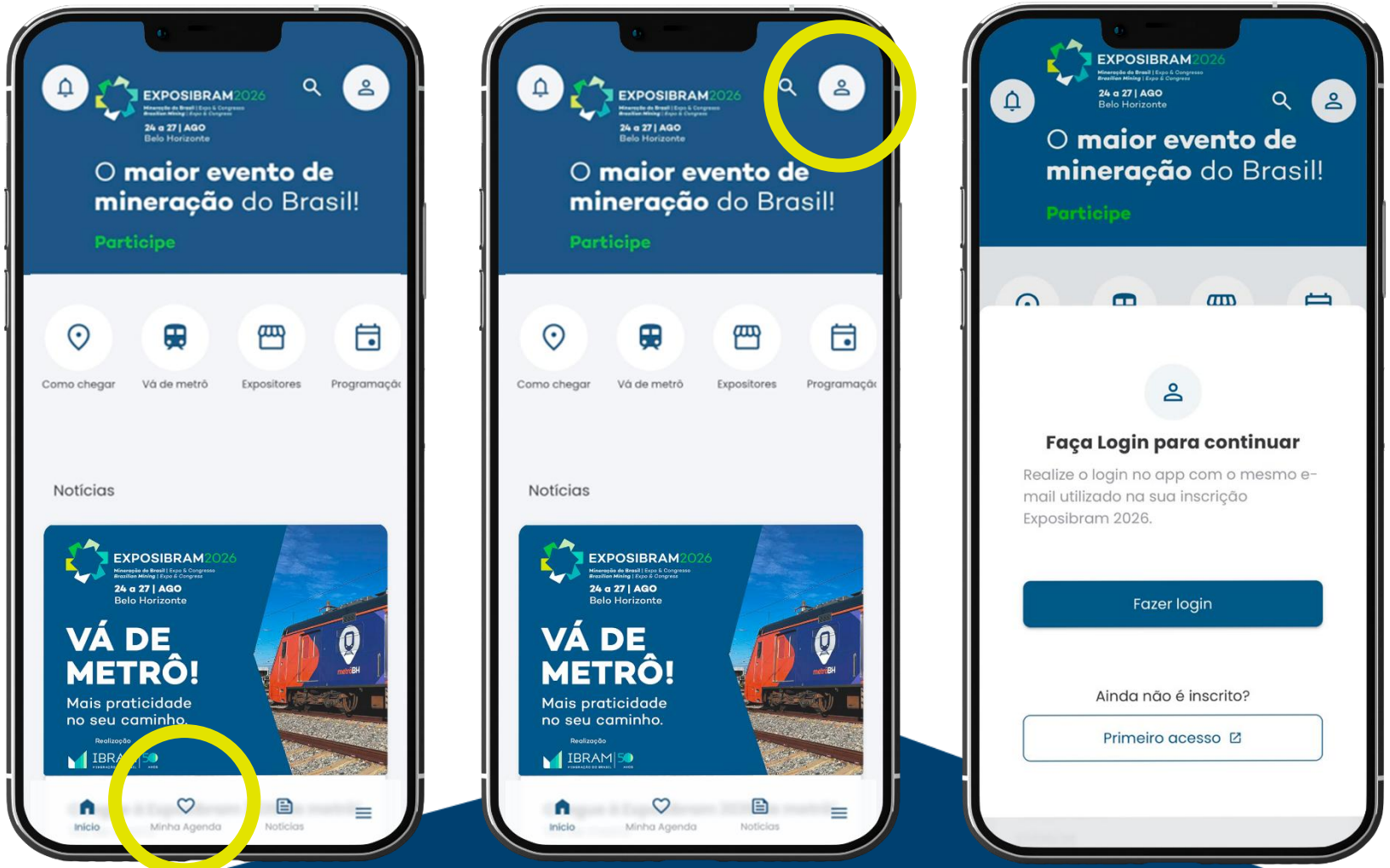

EXPOSIBRAM 2026
Feira & Congresso Mineração do Brasil
Brazilian Mining Fair & Congress

| APP

IBRAM 50 ANOS
MINERAÇÃO DO BRASIL

Passo a Passo

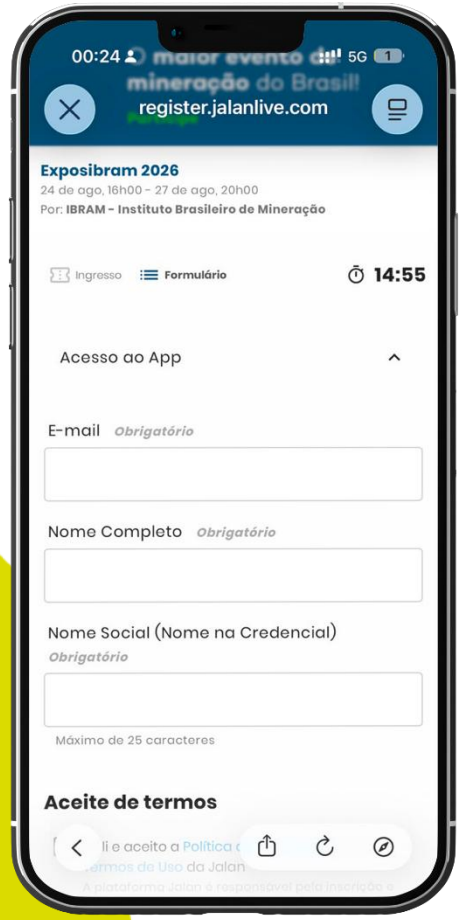

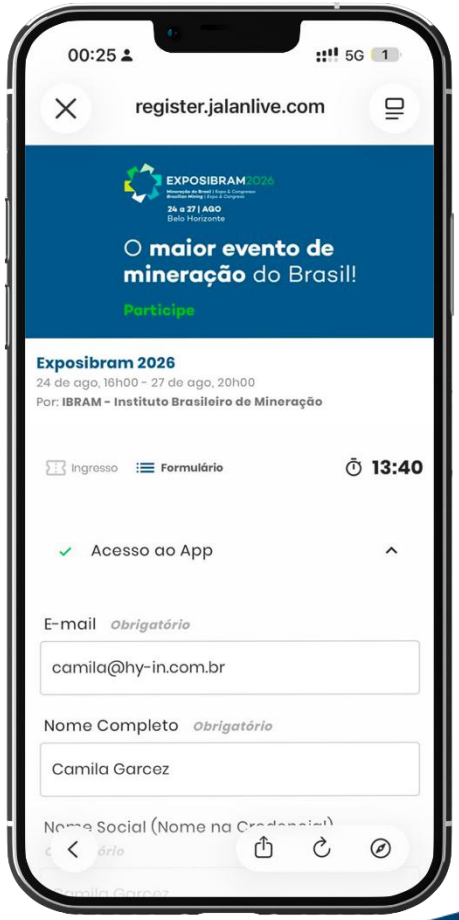





EXPOSIBRAM 2026
Feira & Congresso Mineração do Brasil
Brazilian Mining Fair & Congress

| APP

IBRAM 50 ANOS
MINERAÇÃO DO BRASIL

Passo a Passo







EXPOSIBRAM2026

Mineração do Brasil | Expo & Congresso
Brazilian Mining | *Expo & Congress*

FEIRA

EXPOSIBRAM 2026
Feira & Congresso Mineração do Brasil
Brazilian Mining Fair & Congress

| ESTANDE IBRAM

FOTO IBRAM NO ESTANDE | 25 DE AGOSTO | 8H30



EXPOSIBRAM 2026
Feira & Congresso Mineração do Brasil
Brazilian Mining Fair & Congress

| ESTANDE IBRAM



EXPOSIBRAM 2026
Feira & Congresso Mineração do Brasil
Brazilian Mining Fair & Congress

| ESTANDE IBRAM - Salas



EXPOSIBRAM 2026
Feira & Congresso Mineração do Brasil
Brazilian Mining Fair & Congress

| ESTANDE IBRAM - Salas



EXPOSIBRAM 2026
Feira & Congresso Mineração do Brasil
Brazilian Mining Fair & Congress

| ESTANDE IBRAM - Salas

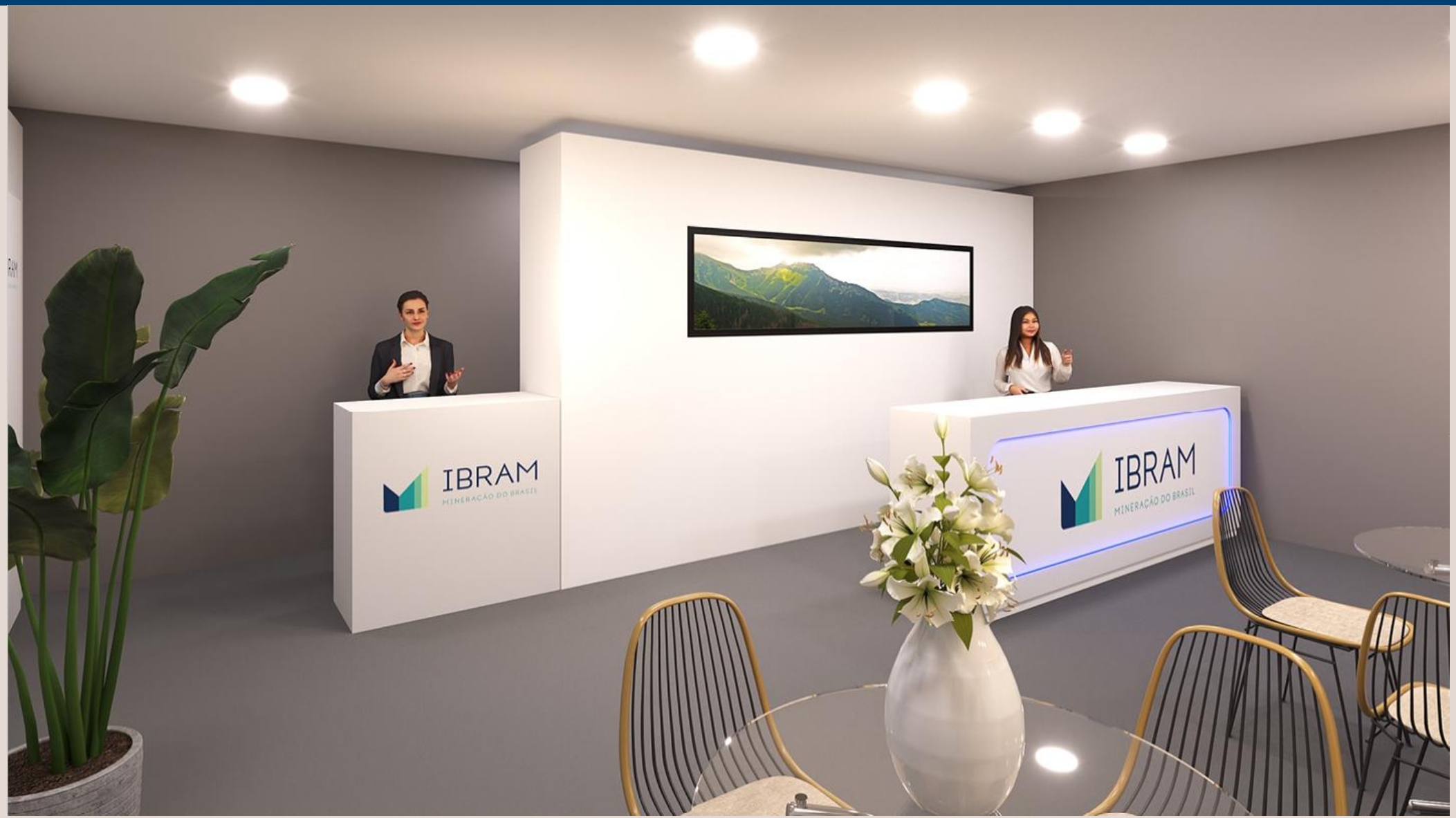

EXPOSIBRAM 2026
Feira & Congresso Mineração do Brasil
Brazilian Mining Fair & Congress

| ESTANDE IBRAM - Salas

SALAS COM AGENDAMENTO LOCAL E POR NO MÁXIMO 50 MIN







EXPOSIBRAM 2026
Feira & Congresso Mineração do Brasil
Brazilian Mining Fair & Congress

| ESTANDE IBRAM - Escala

EQUIPE TÉCNICA DO IBRAM NO ESTANDE - EXPOSIBRAM 2026

Indicar horário entre 13h e 18h. A partir de 18h, precisamos de todos no estande.

24/8 - segunda-feira	Estande		25/8 - terça-feira	Estande		26/8 - quarta-feira	Estande		27/8 - quinta-feira	Estande
Nome	Horário		Nome	Horário		Nome	Horário		Nome	Horário
Rejane	13h-15h		Aline	13h-15h		Aline	13h-15h		Rejane	13h - 15h
			Luisa	13 - 18		Rejane	15h-17h		Alex	15h - 17h
						Luisa	13 - 18		Luisa	16 - 18
			João Carlos	13h - 18h		João Carlos	13h - 18h		João Carlos	13h - 18h
						Alex	17h - 18h			
Todos	**18h às 20h**		**Todos**	**18h às 20h**		**Todos**	**18h às 20h**		**Todos**	**18h às 20h**

PERGUNTAS E RESPOSTAS PARA ESTANDE DO IBRAM

SOBRE O IBRAM

- O que é o IBRAM?

O IBRAM é uma organização privada, sem fins lucrativos, com mais de 300 associados, responsáveis por 85% da produção mineral do Brasil. Traz consigo a essência e a força da verdadeira mineração do Brasil. Essa mineração é aquela indutora das boas práticas de ESG (meio ambiente, responsabilidade social e governança) em tudo o que faz. Ética e transparente em seus relacionamentos com as pessoas. Inclusiva. Influente e parceira nas iniciativas promotoras do desenvolvimento socioeconômico e de qualidade à vida das pessoas em geral.

- Onde encontro outras informações do IBRAM?

No site https://ibram.org.br/

- Como minha empresa pode se associar ao IBRAM?

Você deve preencher o formulário disponível no site que a pessoa responsável pelo setor entrará em contato com mais informações.

- Quais os benefícios de um associado do IBRAM?

Independentemente da categoria, os associados contam com benefícios como:

- divulgação da logomarca no site do IBRAM; - participação em eventos gratuitos promovidos pelo Instituto; - post institucional anunciando a associação; - possibilidade de utilização dos espaços do IBRAM (conforme regras da categoria).

- Qual o valor da mensalidade?

Após o preenchimento dos dados no site, o valor será informado.

PERGUNTAS E RESPOSTAS PARA ESTANDE DO IBRAM

- Quem são os associados do IBRAM?

O IBRAM representa toda a cadeia da mineração. Atualmente, reúne mais de 300 associados, entre empresas mineradoras, fabricantes de equipamentos, fornecedores de bens e serviços, empresas de engenharia, geologia e consultoria ambiental, escritórios de advocacia, instituições financeiras, centros de pesquisa e tecnologia, além de entidades representativas do setor

Essas organizações atuam em diferentes etapas da atividade mineral e contribuem para o fortalecimento, a competitividade e o desenvolvimento sustentável da mineração brasileira.

- Quem faz parte da diretoria do IBRAM?

Pablo Cesário - Diretor de Relações Institucionais e Assuntos Associativos | Diretor-Presidente do IBRAM (interino)

Julio Nery - Diretor Técnico e de Sustentabilidade

Luciano Santos – Diretor Jurídico (a partir de 17/8)

Paulo Henrique Soares - Diretor de Comunicação, Projetos e Serviços

Quem faz parte do Conselho Diretor?

Os CEO's das principais mineradoras. A Ana Sanches é Presidente do Conselho Diretor e CEO da Anglo American Brasil. O restante as pessoas podem conferir no site do IBRAM.

- Quais as redes sociais do IBRAM?

Instagram - @ibrammineracao | LinkedIn - ibrammineracao | X - ibram_mineração | Youtube - youtube.com/IBRAM

-Como eu faço para agendar um horário com o Pablo ou com os outros diretores?

Essas demandas devem ser passadas para Vanessa Correia, que fará a triagem.

O que é o Portal da Mineração?

Site criado pelo IBRAM para público leigo que quer entender mais sobre o setor mineral, o seu funcionamento e contribuição para sociedade.

- O que é a Unibram?

A UNIBRAM é a iniciativa de educação estratégica do Instituto Brasileiro de Mineração (IBRAM). Criada em 2021, sua principal finalidade é qualificar, atualizar e capacitar profissionais para atender aos altos padrões técnicos, socioambientais e de conformidade exigidos pela indústria mineral. Para cumprir esse objetivo, a plataforma oferece desde cursos de curta e média duração até programas de pós-graduação lato sensu desenvolvidos em parceria com instituições de ensino superior. Sua atuação abrange temas centrais do setor, incluindo sustentabilidade, ESG, geotecnia, licenciamento, direito minerário, gestão de riscos, fechamento de minas e inovação.

- Qual a programação da Unibram para os próximos meses?

Programação no site: https://ibram.org.br/unibram/

O que é Agenda ESG?

A Agenda ESG da Mineração do Brasil é uma iniciativa do IBRAM e de suas empresas associadas que estabelece os principais compromissos do setor relacionados às dimensões Ambiental, Social e de Governança (ESG). A Agenda está organizada em 12 pilares estratégicos, que abordam temas como mudanças climáticas, gestão de recursos hídricos, economia circular, biodiversidade, barragens, segurança, diversidade, direitos humanos, relacionamento com comunidades, entre outros.

O que é o CONIM?

É o Comitê para a Normalização Internacional em Mineração (CONIM) que desenvolve uma série de atividades para apoiar o uso de normas técnicas na mineração (ISO e ABNT). Estas normas são de suma importância para os fornecedores e consumidores de bens minerais, uma vez que são usadas para quantificar as características de qualidade destes bens, sobre as quais se faz o cálculo de faturamento, prêmios e multas de cada carregamento.

O que é aplicativo PROX?

O PROX é uma iniciativa de gestão integrada de riscos que une tecnologia, população. Mais do que um software, é um Movimento Institucional que conecta empreendedores, Defesa Civil, Corpo de Bombeiros e outros atores envolvidos na prevenção e resposta a emergências. A solução é composta pela Plataforma Web, pelo App Gestor e pelo App População, que atuam de forma integrada na gestão territorial, no mapeamento de riscos, recursos e potenciais atingidos, na comunicação e emissão de alertas, no acompanhamento de dados hidrológicos e na realização de simulados. O PROX também promove a integração de informações entre empreendedores e poder público, respeitando critérios de governança, segurança e níveis de acesso aos dados. Com isso, apoia o planejamento, a preparação e a resposta a diferentes situações de risco, fortalece a atuação da Defesa Civil e coloca a população no centro das ações de prevenção e proteção.

EXPOSIBRAM 2026
Feira & Congresso Mineração do Brasil
Brazilian Mining Fair & Congress

| ESTANDE IBRAM – Perguntas e Respostas

O que é Mining Hub?

O Mining Hub é um hub colaborativo de inovação aberta que tem como principal objetivo conectar os desafios relevantes do setor em temáticas como rejeito e circularidade, descarbonização, saúde e segurança, entre outros, a soluções desenvolvidas por startups, universidades ou entidades parceiras que possam solucioná-los. Tais desafios são trazidos pelas mineradoras associadas e fornecedores da cadeia e o Mining Hub dá o devido direcionamento via seus programas de inovação, que busca fazer a conexão entre desafio e solução. Além disso, o MH também fomenta uma forte rede de relacionamento por meio de seu espaço físico e eventos, proporcionando rico ambiente de networking. Localização do stand: Q32 / Q34.

SOBRE A EXPOSIBRAM

- Que brindes vocês oferecem?

O estande não tem brinde, mas oferece marcadores com as diversas publicações do IBRAM. A Loja Minerais do Brasil traz produtos pensados no público do Setor Mineral, com elementos que o identificam com sua profissão , área de interesse e imaginário mineral, aproximando também o público geral dos minerais que utilizamos no dia a dia.

- Como posso acessar a área de Congresso? O crachá da feira dá acesso?

O Congresso é pago. Para acessar a área do Congresso, tem que ter o crachá de congressista. Para mais informações, procurar o balcão do credenciamento do congresso

- Posso fazer uma reunião aqui no estande? Onde posso fazer uma reunião?

A utilização tem tempo determinado e deve ser agendada previamente com a Lilian.

- Onde será o coquetel do IBRAM?

O IBRAM terá coquetel todos os dias das 18h às 20h, nos seu estande.

- Como posso acessar a Sala do palestrante ?

Somente palestrantes tem acesso a essa sala.

- Tem sala vip?

Não. Apenas sala do palestrante.

- Onde fica a sala de imprensa?

Pavilhão D - Corredor das Salas de Apoio

- Como tenho acesso às publicações do IBRAM?

Estão disponíveis no site, na aba publicações.

- Como consigo um mapa da feira?

O mapa da feira está disponível no aplicativo da EXPOSIBRAM.

- Onde fica o MineraMundo?

Na área da Gameleira, próximo ao Pavilhão Gameleira

- Onde fica o estande social?

Pavilhão D

- Como acessar o aplicativo da EXPOSIBRAM?

O aplicativo está disponível nas lojas de aplicativos Apple Store e Play Store

- Como acesso as fotos do evento?

As fotos estão disponíveis no flickr do IBRAM - https://www.flickr.com/photos/184347294@N02/albums

EXPOSIBRAM 2026 | ESTANDE IBRAM – Perguntas e Respostas

Feira & Congresso Mineração do Brasil
Brazilian Mining Fair & Congress

Onde fica o estande do Mining Hub?

Pavilhão A – Estande B03

Quando e onde acontecerá a EXPOSIBRAM 2027?

Nos dias 20 a 23 de setembro de 2027, no Hangar – Belém (PA)

Como eu faço para participar das palestras técnicas? São pagas?

As palestras técnicas são gratuitas e não precisam de inscrição prévia. A programação está no site do evento e no APP

Quais são os tipos de crachás do evento?



EXPOSIBRAM 2026
Feira & Congresso Mineração do Brasil
Brazilian Mining Fair & Congress

| ESCALA IBRAM – Demais locais

24/08 - segunda-feira	Sala palestrantes	Estande	Loja	Sala presidência
Lilian		*11 às 20*		
Gabriel		*11 às 20*	*11 às 20*	
Diogo			*11 às 20*	
Junior	*Dia todo*			
Vanessa				*Dia todo*
Camila		*12 às 20*		

25/08 - terça-feira	Sala palestrantes	Estande	Loja	Sala presidência
Lilian		*11 às 20*		
Gabriel		*11 às 20*	*11 às 20*	
Diogo			*11 às 20*	
Junior	*Dia todo*			
Vanessa				*Dia todo*
Camila		*12 às 20*		

26/08 - quarta-feira	Sala palestrantes	Estande	Loja	Sala presidência
Lilian		*11 às 20*		
Gabriel		*11 às 20*	*11 às 20*	
Diogo			*11 às 20*	
Junior	*Dia todo*			
Vanessa				*Dia todo*
Camila		*12 às 20*		

27/08 - quinta-feira	Sala palestrantes	Estande	Loja	Sala presidência
Lilian		*11 às 20*		
Gabriel		*11 às 20*	*11 às 20*	
Diogo			*11 às 20*	
Junior	*Dia todo*			
Vanessa				*Dia todo*
Camila		*12 às 20*		

EXPOSIBRAM 2026
Feira & Congresso Mineração do Brasil
Brazilian Mining Fair & Congress

| ARENA DA MINERAÇÃO

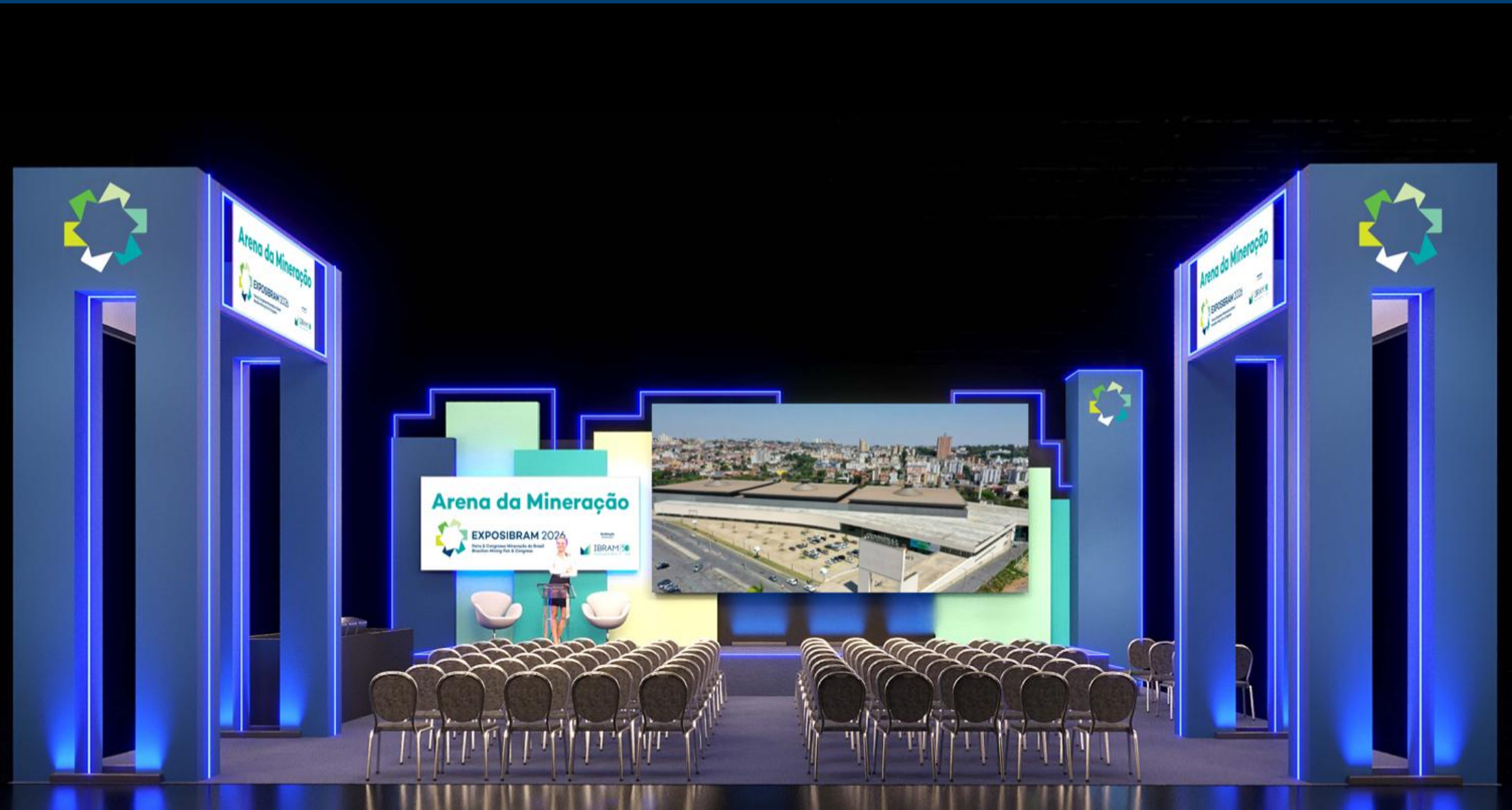

EXPOSIBRAM 2026
Feira & Congresso Mineração do Brasil
Brazilian Mining Fair & Congress

| ARENA DA MINERAÇÃO



EXPOSIBRAM 2026
Feira & Congresso Mineração do Brasil
Brazilian Mining Fair & Congress

| ARENA DA MINERAÇÃO

PT EN ES

HOME | EXPO/FEIRA | CONGRESSO | MINICURSO | COMERCIAL | RODADA DE NEGÓCIOS | IMPRENSA | **INSCREVA-SE**

- Sobre a exposição
- Lista de expositores
- Mapa dos expositores
- Palestras técnicas
- Manual do Expositor
- Acesso Formulários
- Regulamento concurso melhor estande

EXPOSIBRAI
Mineração do Brasil | Expo & Co
Brazilian Mining | Expo & Congr

Palestras técni

Programação sujeita a alterações

Programação

EXPORTAR

25/08/2026 terça-feira | **26/08/2026** quarta-feira | **27/08/2026** quinta-feira

13:00

Sala SM6 — Palestra Técnica

https://exposibram2026.ibram.org.br/palestras-tecnicas/#

EXPOSIBRAM 2026
Feira & Congresso Mineração do Brasil
Brazilian Mining Fair & Congress

| PROJETOS SOCIAIS



EXPOSIBRAM 2026
Feira & Congresso Mineração do Brasil
Brazilian Mining Fair & Congress

| PROJETOS SOCIAIS

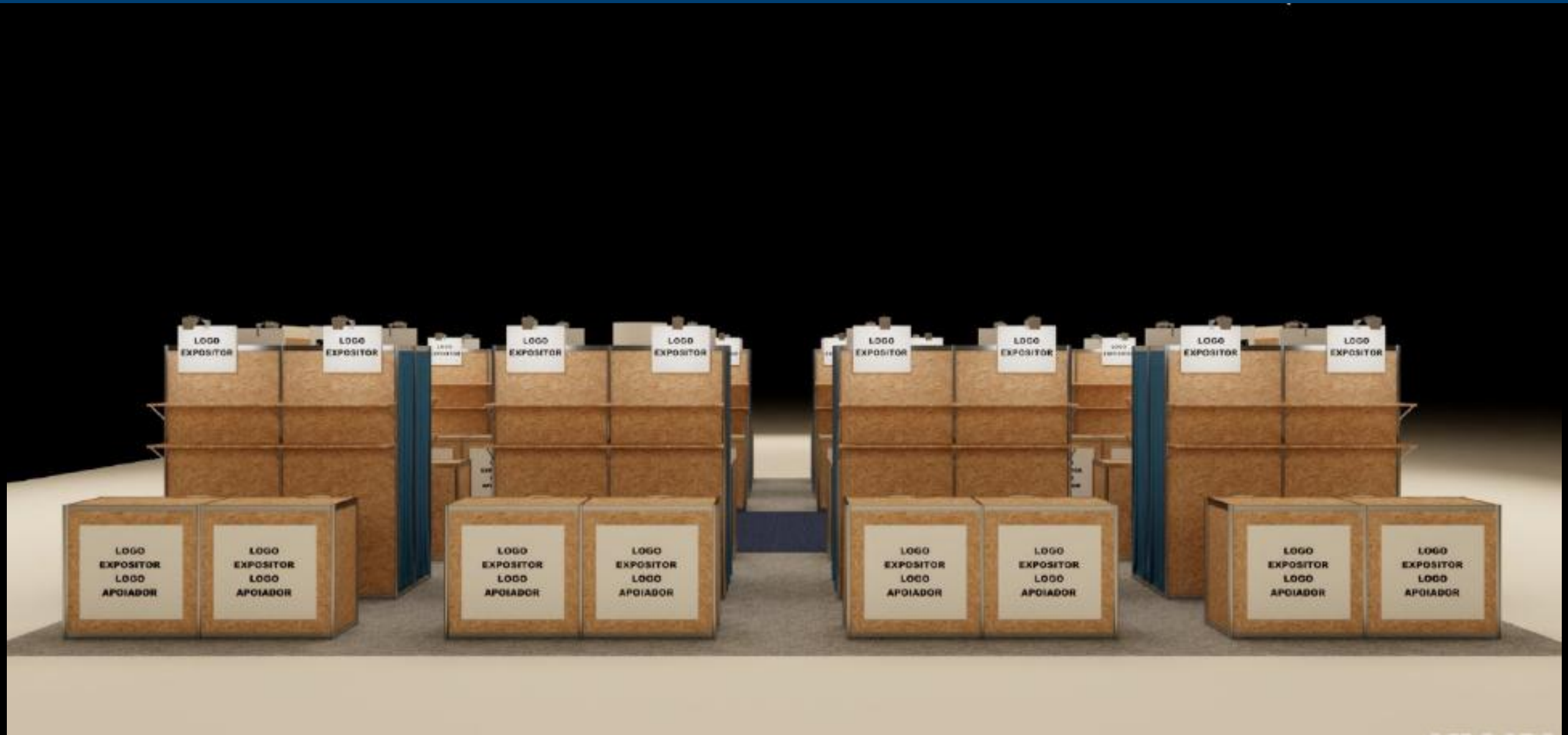

EXPOSIBRAM 2026
Feira & Congresso Mineração do Brasil
Brazilian Mining Fair & Congress

| PROJETOS SOCIAIS

PS	EMPRESA	PROJETO
1 -2	ARCELORMITTAL	PROJETO USSU DE CERÂMICA
		PROJETO COSER
3	RHIMAGNESITA	COSTURANDO AMOR
4	BR.PANAMERICANSILVER / JACOBINA MINERAÇÃO	CERÂMICAS DO PONTILHÃO HTTPS://CERAMICASPONTILHAO.COM.BR/
5	CBA	EMPREENDE MULHER
6	HOCPLC	O AÇAFRÃO DE MARA ROSA, NOSSO 2º OURO.
7	USIMINAS	ACIRPA- ASSOCIAÇÃO DOS ARTESÃOS E PRODUTORES CASEIROS DE ITATIAIUÇU E REGIÃO
8	AURAMINERALS	COFFEE BREAK
9	LUNDINMINING	ACONCHEGO DECOR DE ALTO HORIZONTE – GO
10	ESPECIARIAS CASA BRANCA	ASSOCIAÇÃO CÉU DE MONTANHAS REPRESENTADO POR ESPECIARIAS CASA BRANCA.
11 -12	ANGLOGOLDASHANTI.COM	OR NATURAL
		CASA IMAGINE
13-14	ANGLOGOLDASHANTI.COM	CAFÉ EMPÓRIO INSTITUTO COLHER DE PAU
		LADY BRUTUS CHARCUTARIA
15-16	ANGLOGOLDASHANTI.COM	VITA BEE
		PÃO DE QUEIJO DO FRED
17-18	ANGLO AMERICAN	MENINAS DE CÓRREGOS / MULHERES DE ITA/PÉROLA NEGRA
19-20	NEXARESOURCES	PROJETO ATELIÊ SOLIDÁRIO, EXECUTADO PELO INSTITUTO ENTRE IRMÃOS.
		NEXA TRANSFORMA – EMPREENDEDORISMO GASTRONÔMICO (VAZANTE)
21-22	SAMARCO	FEIRA DA GENTE
		FEIRA DA GENTE
23-24	INSTITUTO MONDÓ	RAIZES MARAJOARA
25-26	NBIOCAAT	CADEIA PRODUTIVA DO LICURI.
27-28	MRN	PEAP (CERÂMICA E BIOJÓIAS)
		MELIPONICULTURA
29-30	VALE	REDE DE MULHERES ARTESÃS E EMPREENDEDORAS
31-32	VALE	SITINHO TRANÇANDO ARTE
33-34	SIGMA	DONA DE MIM


Minera
Mundo
Minerais Presentes
Em Tudo O Que Você
Pode Imaginar!
Experiência imersiva no mundo dos minerais!

O projeto MineraMundo tem como objetivo criar conexões com a sociedade, de forma clara, direta, objetiva e transparente, sobre as atividades do setor mineral, por um circuito de ambientes compostos com cenografia, tecnologia, além de artistas e profissionais do setor, para ganhar a atenção do público.

O MineraMundo foi criado como uma experiência imersiva no mundo da mineração para "não mineradores", contribuindo para o entendimento do setor mineral brasileiro.
O projeto foi desenhado para alunos do ensino fundamental e médio, podendo atender públicos diversos.

O MineraMundo integra e amplia as oportunidades de posicionamento e relacionamento do setor mineral.

Minera Mundo

12.000 estudantes

EXPOSIBRAM 2026
Feira & Congresso Mineração do Brasil
Brazilian Mining Fair & Congress

| Minera Mundo | ESPERA

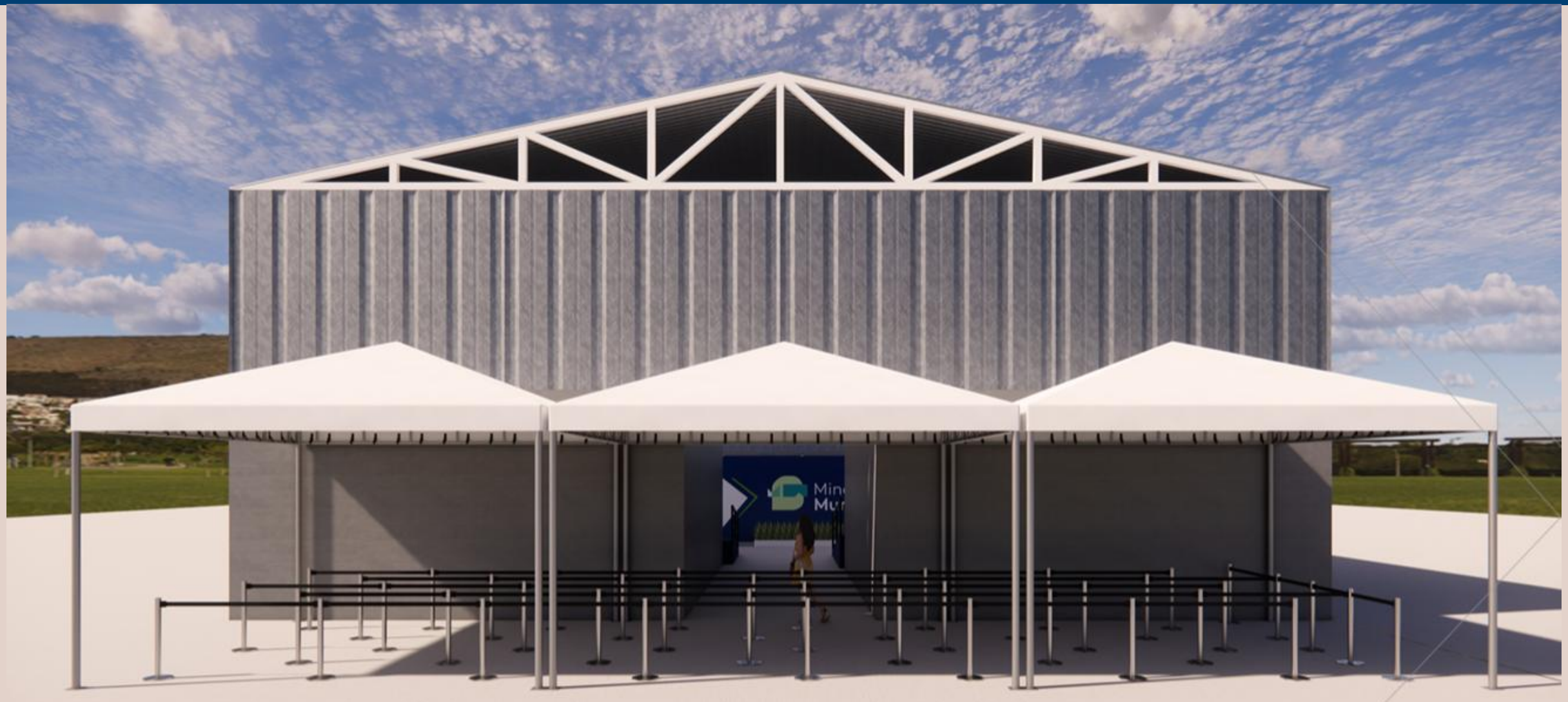



EXPOSIBRAM 2026
Feira & Congresso Mineração do Brasil
Brazilian Mining Fair & Congress

Minera Mundo

CASA DOS MINERAIS



EXPOSIBRAM 2026
Feira & Congresso Mineração do Brasil
Brazilian Mining Fair & Congress

Minera Mundo

CASA DOS MINERAIS



EXPOSIBRAM 2026
Feira & Congresso Mineração do Brasil
Brazilian Mining Fair & Congress

Minera Mundo

CASA DOS MINERAIS











EXPOSIBRAM 2026
Feira & Congresso Mineração do Brasil
Brazilian Mining Fair & Congress

Minera Mundo

O TREM DO TEMPO



EXPOSIBRAM 2026
Feira & Congresso Mineração do Brasil
Brazilian Mining Fair & Congress

Minera Mundo

O TREM DO TEMPO







EXPOSIBRAM 2026
Feira & Congresso Mineração do Brasil
Brazilian Mining Fair & Congress

| Minera Mundo | O TREM DO TEMPO



EXPOSIBRAM 2026
Feira & Congresso Mineração do Brasil
Brazilian Mining Fair & Congress

Minera Mundo

DESCOBRINDO O MINERAL



EXPOSIBRAM 2026
Feira & Congresso Mineração do Brasil
Brazilian Mining Fair & Congress

Minera Mundo

DESCOBRINDO O MINERAL







EXPOSIBRAM 2026
Feira & Congresso Mineração do Brasil
Brazilian Mining Fair & Congress

Minera Mundo

DESCOBRINDO O MINERAL



EXPOSIBRAM 2026
Feira & Congresso Mineração do Brasil
Brazilian Mining Fair & Congress

| Minera Mundo | GAME



EXPOSIBRAM 2026
Feira & Congresso Mineração do Brasil
Brazilian Mining Fair & Congress

Minera Mundo | GAME





EXPOSIBRAM 2026
Feira & Congresso Mineração do Brasil
Brazilian Mining Fair & Congress

Minera Mundo

GAME



EXPOSIBRAM 2026
Feira & Congresso Mineração do Brasil
Brazilian Mining Fair & Congress

Minera Mundo

LENTES




Minera
Mundo

EXPOSIBRAM 2026
Feira & Congresso Mineração do Brasil
Brazilian Mining Fair & Congress

| Minera Mundo | EXPERIÊNCIA











EXPOSIBRAM 2026
Feira & Congresso Mineração do Brasil
Brazilian Mining Fair & Congress

| CELEBRAÇÃO 50 ANOS - 24 | agosto | 2026







EXPOSIBRAM 2026
Feira & Congresso Mineração do Brasil
Brazilian Mining Fair & Congress

| MINA DE SOM E SABORES

24 a 27 | agosto | 2026

12h às 23h | Visitantes e Congressistas



*Referência de marcação cenográfica. Artes não finalizadas.

EXPOSIBRAM 2026
Feira & Congresso Mineração do Brasil
Brazilian Mining Fair & Congress

| MINA DE SOM E SABORES

24 a 27 | agosto | 2026



*Referência de marcação cenográfica. Artes não finalizadas.

EXPOSIBRAM 2026
Feira & Congresso Mineração do Brasil
Brazilian Mining Fair & Congress

| MINA DE SOM E SABORES

24 a 27 | agosto | 2026



*Referência de marcação cenográfica. Artes não finalizadas.

EXPOSIBRAM 2026
Feira & Congresso Mineração do Brasil
Brazilian Mining Fair & Congress

| MINA DE SOM E SABORES

24 a 27 | agosto | 2026



*Referência de marcação cenográfica. Artes não finalizadas.

EXPOSIBRAM 2026
Feira & Congresso Mineração do Brasil
Brazilian Mining Fair & Congress

| MINA DE SOM E SABORES

24 a 27 | agosto | 2026



*Referência de marcação cenográfica. Artes não finalizadas.

EXPOSIBRAM 2026
Feira & Congresso Mineração do Brasil
Brazilian Mining Fair & Congress

| MINA DE SOM E SABORES

24 a 27 | agosto | 2026

Lounge gastronômico IBRAM
26 e 27 de agosto
Das 19h às 23h
Selo holográfico

Mina de Som e Sabores
IBRAM
MINERAÇÃO DO BRASIL

EXPOSIBRAM 2026
Feira & Congresso Mineração do Brasil
Brazilian Mining Fair & Congress

Realização
Organized by
IBRAM 50 anos

Patrocinador Master
Master Sponsor
BHP

Patrocinadores Diamante
Diamond Sponsors
ENEOLUS
ERO
VALE

ORGANIZAÇÃO
Organization



*Referência de marcação cenográfica. Artes não finalizadas.

EXPOSIBRAM 2026
Feira & Congresso Mineração do Brasil
Brazilian Mining Fair & Congress

| MINA DE SOM E SABORES

24 a 27 | agosto | 2026



*Referência de marcação cenográfica. Artes não finalizadas.

EXPOSIBRAM 2026
Feira & Congresso Mineração do Brasil
Brazilian Mining Fair & Congress

COMPOSIÇÃO DOS NÚMEROS

EXPOSIBRAM 2026
Feira & Congresso Mineração do Brasil
Brazilian Mining Fair & Congress

| OS NÚMEROS FINAIS

24 a 27 | agosto | 2026



EXPOSIBRAM 2026
Feira & Congresso Mineração do Brasil
Brazilian Mining Fair & Congress

| OS NÚMEROS FINAIS

24 a 27 | agosto | 2026

CONTROLE DIÁRIOS DURANTE O EVENTO:					
CATEGORIAS	**24/08**	**25/08**	**26/08**	**27/08**	SOMA
Número Estandes	**750**	**750**	**750**	**750**	
Número Expositores	**918**	**918**	**918**	**918**	
Área Ocupada	**44000**	**44000**	**44000**	**44000**	
M² Exposição	**19388**	**19388**	**19388**	**19388**	
Congressistas	1511	1946	1365	800	5622
Visitantes	6329	15759	20042	13961	56091
MineraMundo	4443	3734	3436	902	12515
Crachá de Expositor|Apoio	6103	6172	6229	6229	61713
Palestrantes / Debatedores / Mediadores	125	125	152	158	
Serviço	1625	1684	1684	1768	
Organização	94	94	94	94	
Participantes	**20230**	**29514**	**33002**	**23912**	**106658**
Pessoas envolvidas na montagem	**1783**	**1783**	**1787**	**0**	**5353**
Pessoas trabalhando no evento	**7728**	**7856**	**7913**	**7997**	**31494**
	22013	**31297**	**34789**	**23912**	**112011**

EXPOSIBRAM 2026
Feira & Congresso Mineração do Brasil
Brazilian Mining Fair & Congress

| PATROCÍNO

24 a 27 | agosto | 2026

EXPOSIBRAM2026
Mineração do Brasil | Expo & Congresso
Brazilian Mining | Expo & Congress

atualização: 13/10/2026

Inscrição patrocínio : 45
- ❑ Master : 15
- ❑ Diamante : 10
- ❑ Platina : 8
- ❑ Outro : 6
- ❑ Prata : 4
- ❑ Bronze : 2

Palestrantes:
- ❑ 200 Previsto
- ❑ 139 na grade até o momento

Atenção:
A receita de área de expositor, não tem como aumentar.

Receita Patrocínios : **R$ 9.036.675,00**
- ❑ BHP - Master - R$ 1.500.000,00
- ❑ Vale - Master - R$ 574.200,00
- ❑ Aeolus - Diamante: R$ 574.200,00
- ❑ EroCopper - Diamante: R$ 515.000,00
- ❑ BVP- Platina: R$ 382.800,00
- ❑ Lundinmining - Platina: R$ 382.800,00
- ❑ Codemge - Platina R$ 382.800,00
- ❑ Taboca- Platina: R$ 382.800,00
- ❑ Elecmetal - Platina: R$ 382.800,00
- ❑ Henkel - Platina: R$ 382.800,00
- ❑ Huawei - Platina - R$ 382.800,00
- ❑ Anglo American - Platina: R$ 352.800,00
- ❑ CMOC- Platina: R$ 330.000,00
- ❑ Hydro - Platina - R$ 330.000,00
- ❑ Geosol- Prata: R$ 143.000,00
- ❑ Usiminas - Prata: R$ 143.000,00
- ❑ Arcelor - Prata R$ 117.000,00

Patrocínios Mina de Sons: **R$ 160.000,00**
Total de Receitas de Área: R$ 27.289.445,60
Total de inscrições: R$ 3.030.464,71
Total Receita Merchan: R$ 1.003.257,30
Total Palestras Técnicas: R$ 585.401,88
Total Formulários: R$4.151.850,19
Receita Total: R$ 45.425.461,13
Total de Despesas: R$ 25.286.809,18
Receita (-) Despesas : R$ 19.831.633,55

- ❑ Kinross - Ouro - R$ 209.000,00
- ❑ Anglo Gold Ouro - R$ 209.00,00
- ❑ Ceramitec - Bronze: R$ 82.500,00
- ❑ Samarco - Bronze: R$ 82.500,00
- ❑ Dinâmica - Bronze - R$ 82.500,00
- ❑ ST GEORGE - Bronze - R$ 82.500,00
- ❑ Hexagon Mining - Bronze - R$ 82.500,00
- ❑ Accenture - Bronze - R$ 82.500,00
- ❑ Pirobras - Bronze -R$ 82.500,00
- ❑ Hatch - Bronze - R$ 82.500,00
- ❑ CBA- Bronze - R$ 82.500,00
- ❑ CBMM - Bronze - R$ 82.500,00
- ❑ DXC - Bronze R$ 82.500,00
- ❑ APPIAN - bronze R$ 82.500,00
- ❑ Alcoa - Bronze - R$ 82.500,00
- ❑ Mosaic - Bronze - 78.375,00

EXPOSIBRAM 2026
Feira & Congresso Mineração do Brasil
Brazilian Mining Fair & Congress

| PATROCÍNO

24 a 27 | agosto | 2026

Master

BHP

VALE

Diamante

AEOLUS
Driving The World Together.

ERO

Platina

AngloAmerican

40 BVP
Acreditar no outro é acreditar no futuro

CMOC

CODEMGE

elecmetal

HUAWEI

connectoway

LOCTITE

Lundin Mining

TABOCA

Hydro

Ouro

ANGLOGOLDASHANTI

KINROSS

nexa

Prata

ArcelorMittal

GEOSOL

Mineração USIMINAS

Bronze

accenture

Alcoa

APPIAN CAPITAL BRAZIL

CBMM

cba

del rey minerals

DINAMICA

DXC

HATCH

HEXAGON

Mosaic

EPC GROUPE PIROBRÁS

SAMARCO

ST GEORGE MINING LIMITED

EXPOSIBRAM2026

em atualização|em negociação

PREVISÃO ORÇAMENTÁRIA - EXPOSIBRAM 2026				
PLANO DE CONTAS	REALIZADO 2024	PREVISÃO 2026	ORÇADO 2026	REALIZADO 2026
LOCAL DE REALIZAÇÃO	R$ 2.860.073,48	R$ 4.556.512,68	R$ 4.009.753,97	R$ 4.009.753,97
COMUNICAÇÃO E MARKETING	R$ 418.122,40	R$ 571.246,99	R$ 51.700,00	R$ 45.000,00
LOGÍSTICA	R$ 214.272,88	R$ 329.178,54	R$ -	R$ -
HONORÁRIOS | CONSULTORIAS	R$ 14.000,00	R$ 2.016.100,00	R$ -	R$ -
SERVIÇOS	R$ 2.381.289,08	R$ 2.705.117,44	R$ -	R$ -
RH | EQUIPES DE APOIO	R$ 493.253,70	R$ 567.241,76	R$ -	R$ -
AUDIOVISUAL, ILUMINAÇÃO E EQUIPAMENTOS	R$ 1.036.660,00	R$ 1.274.959,00	R$ -	R$ -
MONTAGEM | INFRAESTRUTURA	R$ 2.166.957,18	R$ 3.524.000,76	R$ -	R$ -
AMBIENTAÇÃO	R$ 19.300,00	R$ 22.195,00	R$ -	R$ -
SINALIZAÇÃO	R$ 110.000,00	R$ 126.500,00	R$ -	R$ -
INTERNET	R$ 84.500,00	R$ 110.000,00	R$ -	R$ -
ALIMENTOS E BEBIDAS	R$ 601.091,92	R$ 691.255,71	R$ -	R$ -
TAXAS, IMPOSTOS E LEGALIZAÇÃO	R$ 2.058.866,64	R$ 2.064.409,15	R$ -	R$ -
DIVERSOS	R$ 8.500,00	R$ 8.500,00	R$ -	R$ -
APRESENTAÇÃO CULTURAL	R$ 1.873.271,68	R$ 2.327.000,00	R$ -	R$ -
EXPERIÊNCIAS E IMERSSÕES	R$ 977.924,57	R$ 1.124.613,26	R$ -	R$ -
ORGANIZAÇÃO EVENTO	R$ 2.164.197,79	R$ 2.324.587,68	R$ -	R$ -
TOTAL DE DESPESAS	R$17.482.281,32	R$ 22.669.272,90	R$ 4.061.453,97	R$4.054.753,97

EXPOSIBRAM 2026
Feira & Congresso Mineração do Brasil
Brazilian Mining Fair & Congress

| APOIO

24 a 27 | agosto | 2026

Institucional

Editorial

EXPOSIBRAM 2026
Feira & Congresso Mineração do Brasil
Brazilian Mining Fair & Congress

PESQUISA DE SATISFAÇÃO



1. Qual seu grau de satisfação com o evento, de forma geral? Sendo 1 insatisfeito e 5 muito satisfeito

105 respostas

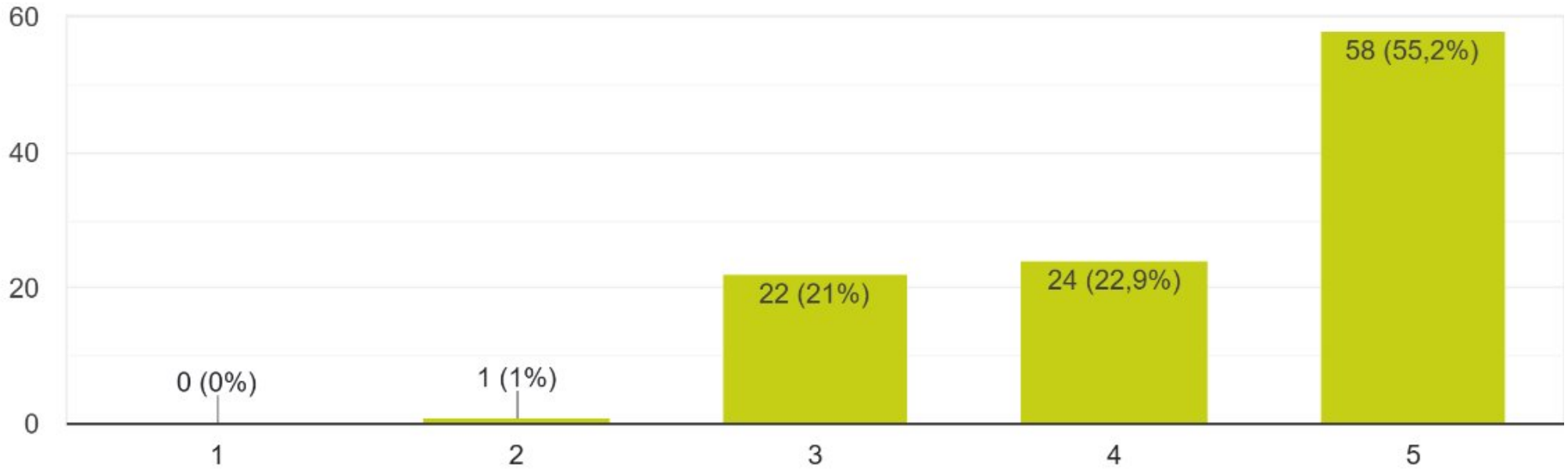

2. Avalie o que foi mais importante para você nesse evento. Sendo 1 menos importante e 5 muito importante

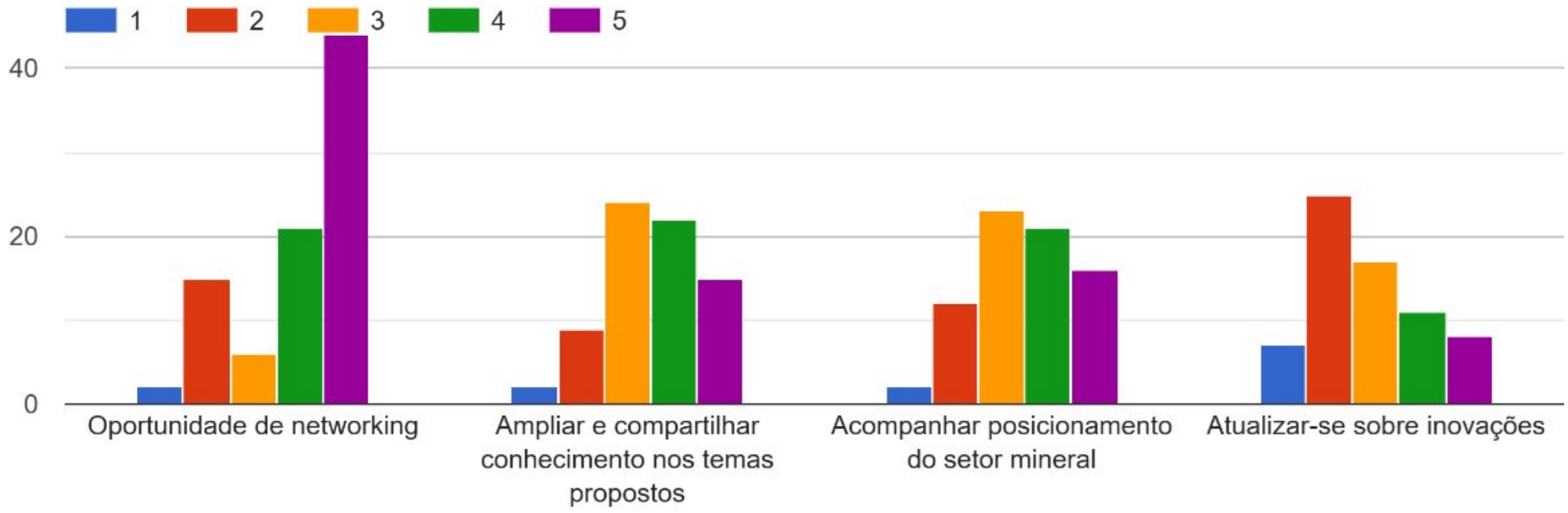

3. Qual seu nível de satisfação com os itens abaixo? Sendo 1 menos importante e 5 muito importante

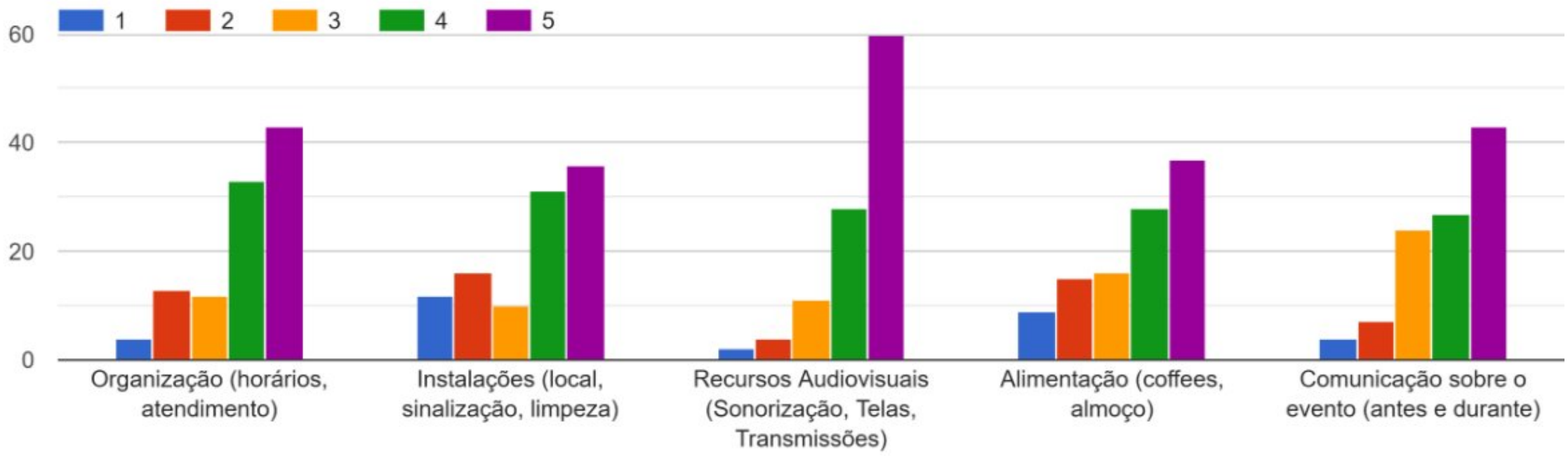

4. Avalie a programação geral do evento: Sendo 1 pouco relevante e 5 muito relevante

105 respostas

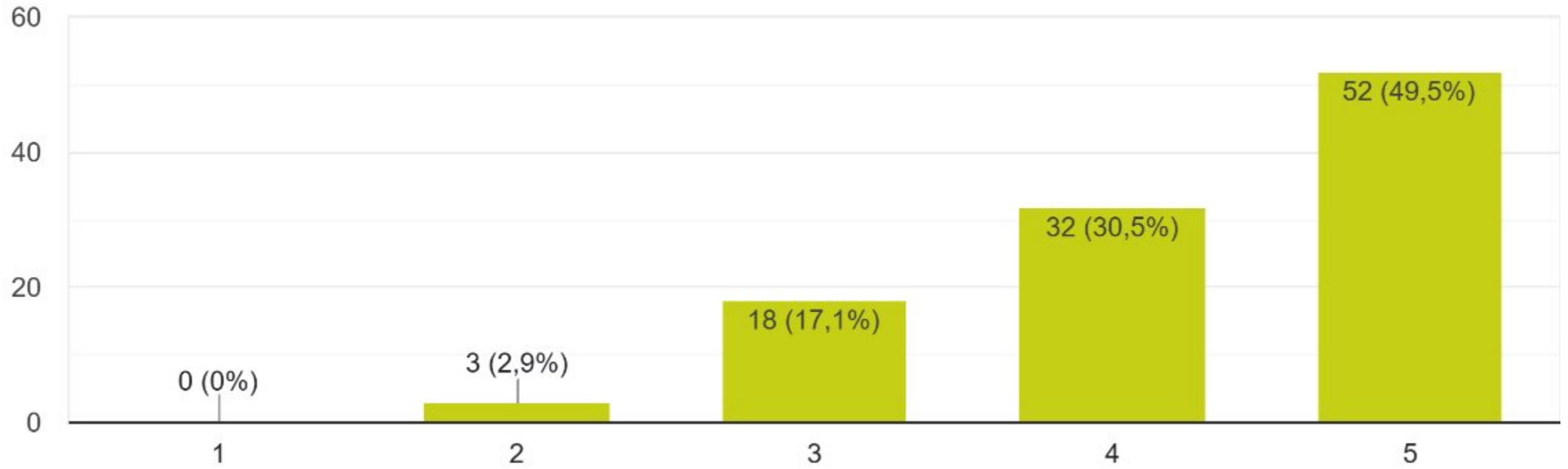

| CONGRESSITA – 150 RESPOSTAS

24 a 27 | agosto | 2026

6. Das marcas abaixo, marque quais delas você lembra de fazer parte do evento Exposibram 2026.

105 respostas

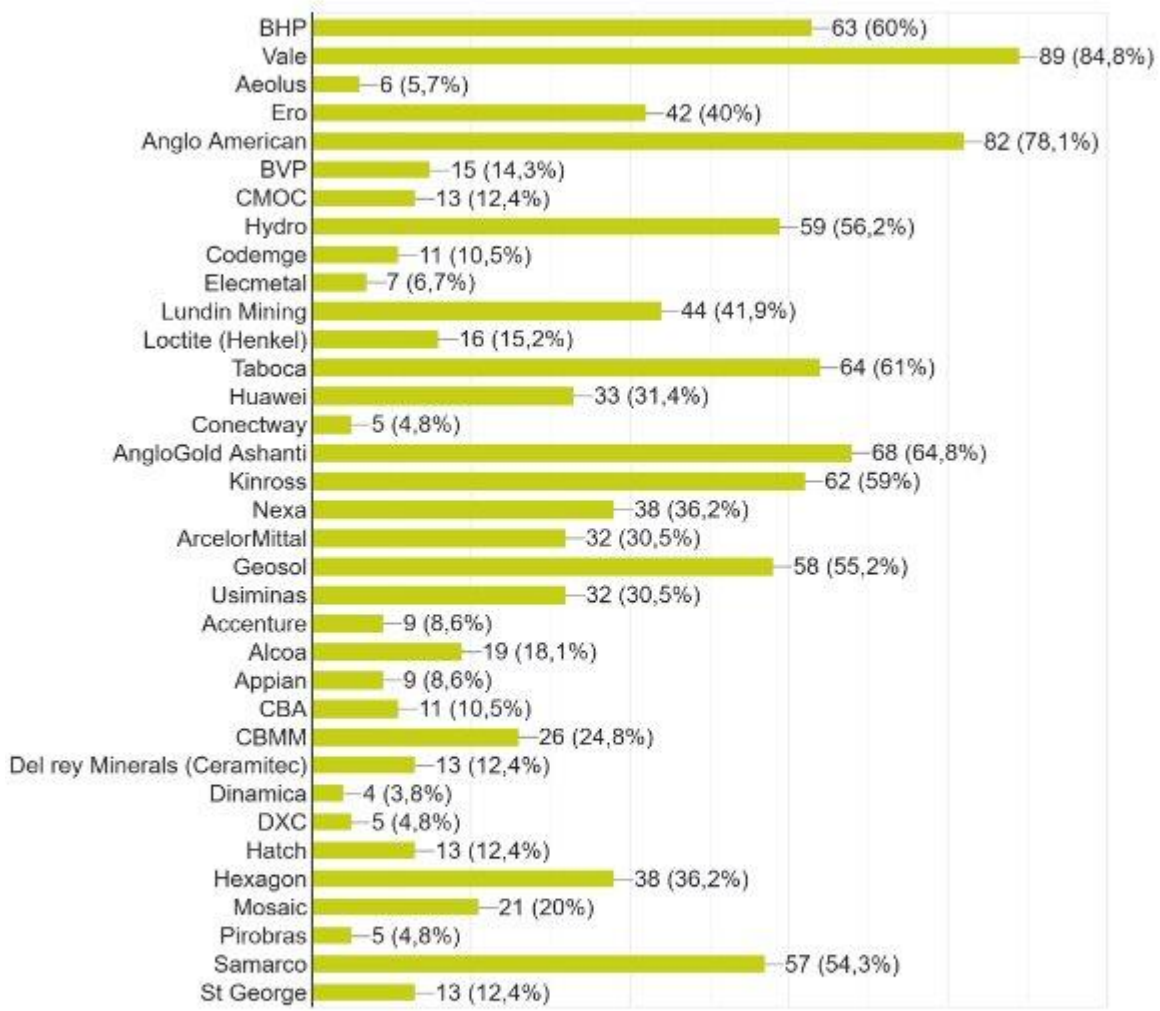

Em que medida o conteúdo do Congresso da EXPOSIBRAM contribuiu para ampliar seu conhecimento sobre mineração?

105 respostas

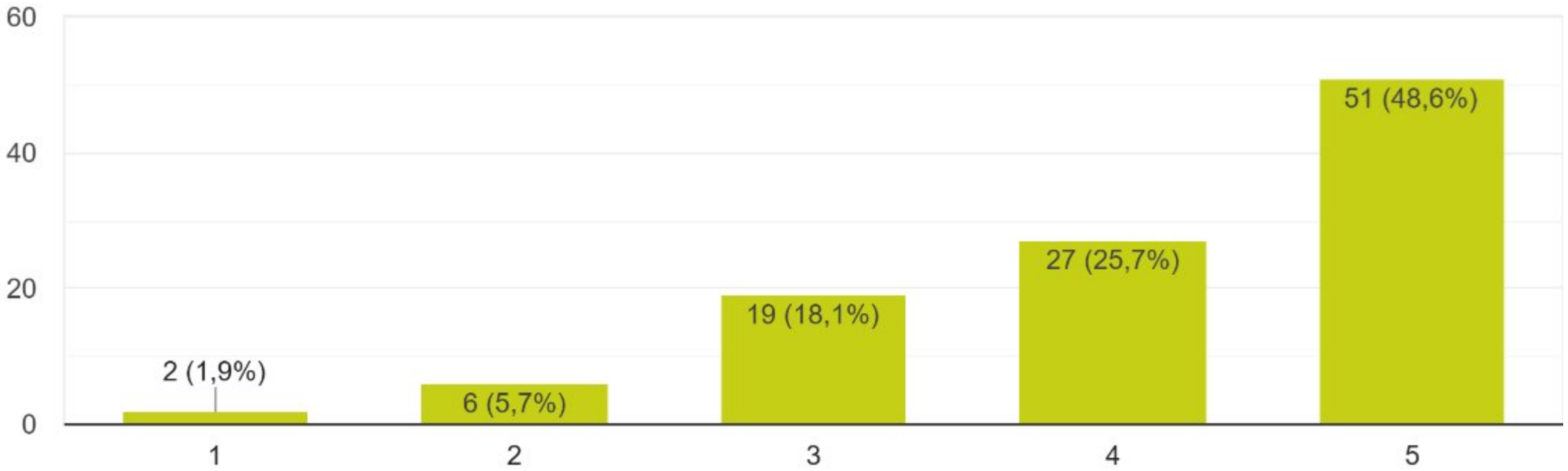

| PAINELISTAS – 26 RESPOSTAS

Qual seu grau de satisfação com o evento, de forma geral e suas frentes? How satisfied are you with the event overall and with its different areas?

26 respostas

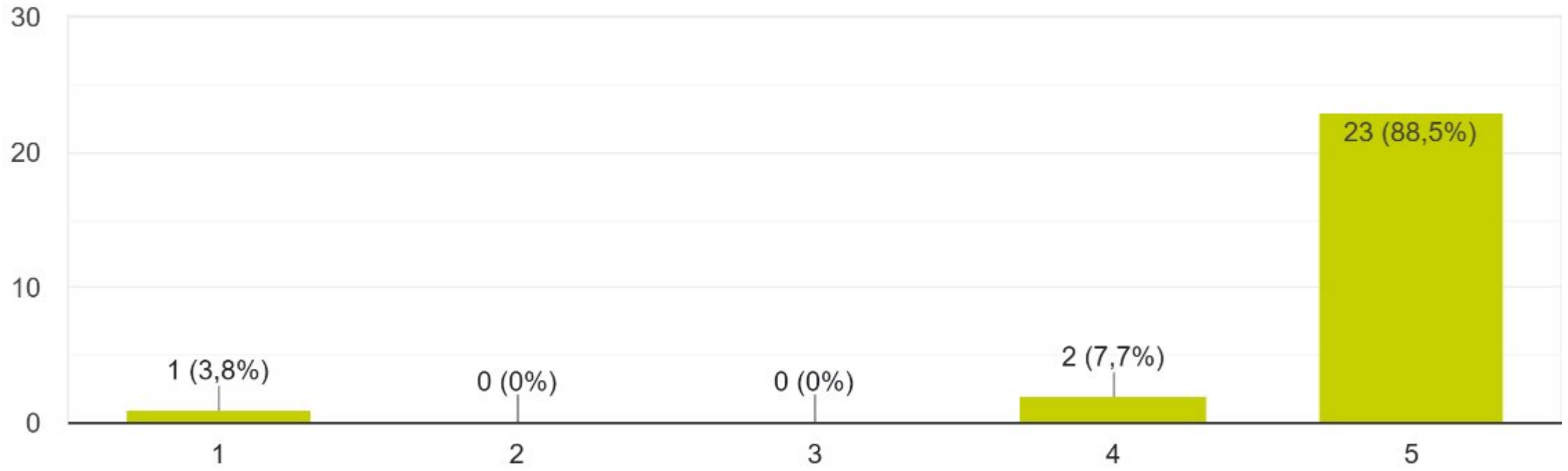

| PAINELISTAS – 26 RESPOSTAS

Quanto ao pré evento, solicitamos sua pontuação para: Regarding the pre-event experience, please rate the following: Sendo 1 muito insatisfeito e ...eans Very Dissatisfied and 5 means Very Satisfied.

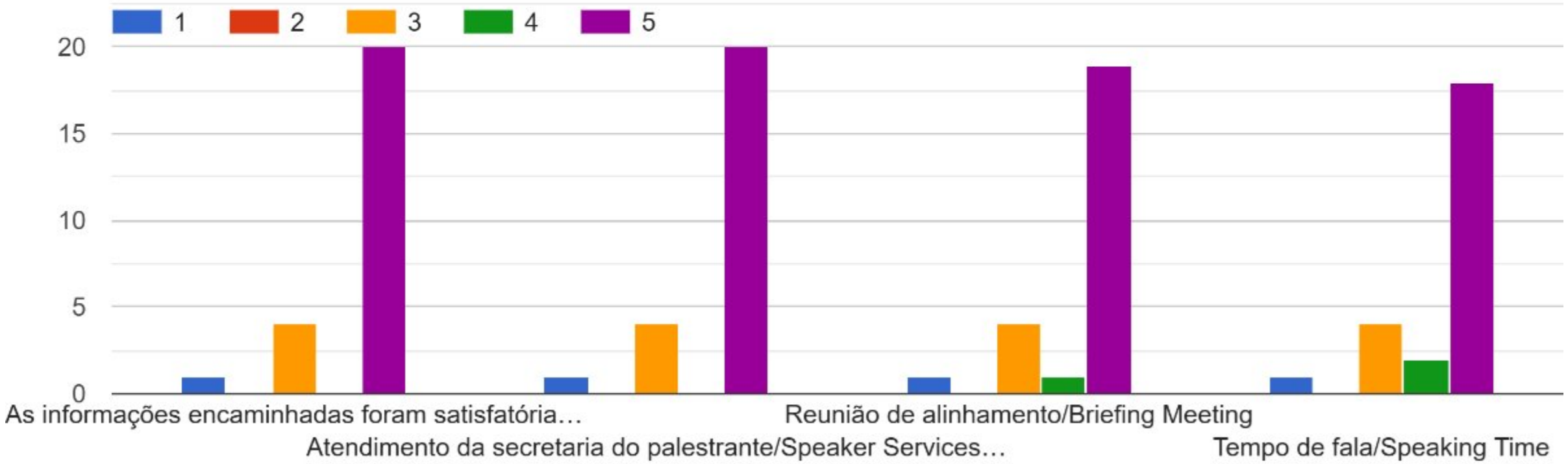

| PAINELISTAS – 26 RESPOSTAS

Qual seu nível de satisfação com os itens abaixo? How satisfied are you with the following aspects? Sendo 1 muito insatisfeito e 5 muito satisfeito Where 1 means Very Dissatisfied and 5 means Very Satisfied

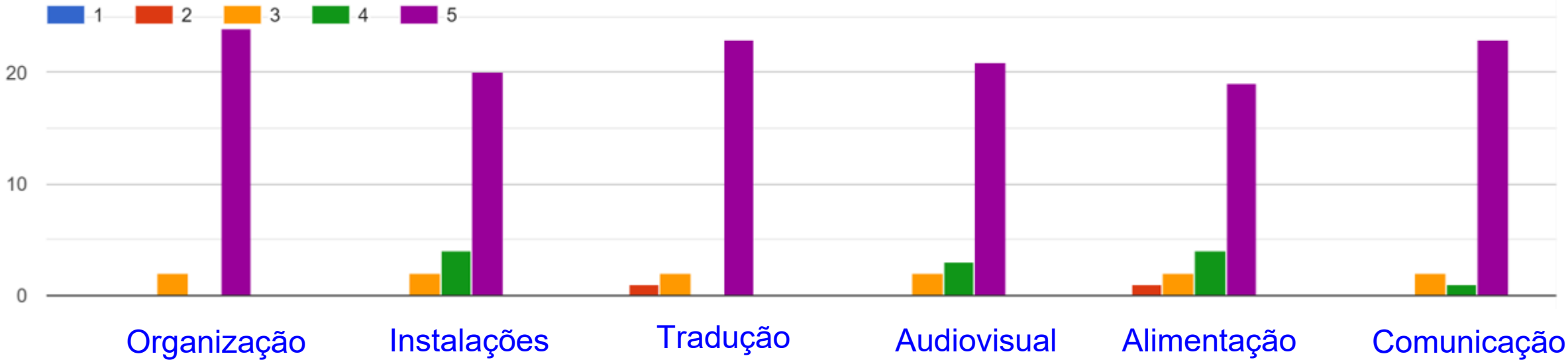

| PAINELISTAS – 26 RESPOSTAS

Avalie a programação geral do evento: Please rate the event's overall program: Sendo 1 pouco relevante e 5 muito relevante Where 1 means Not Relevant and 5 means Highly Relevant.

26 respostas

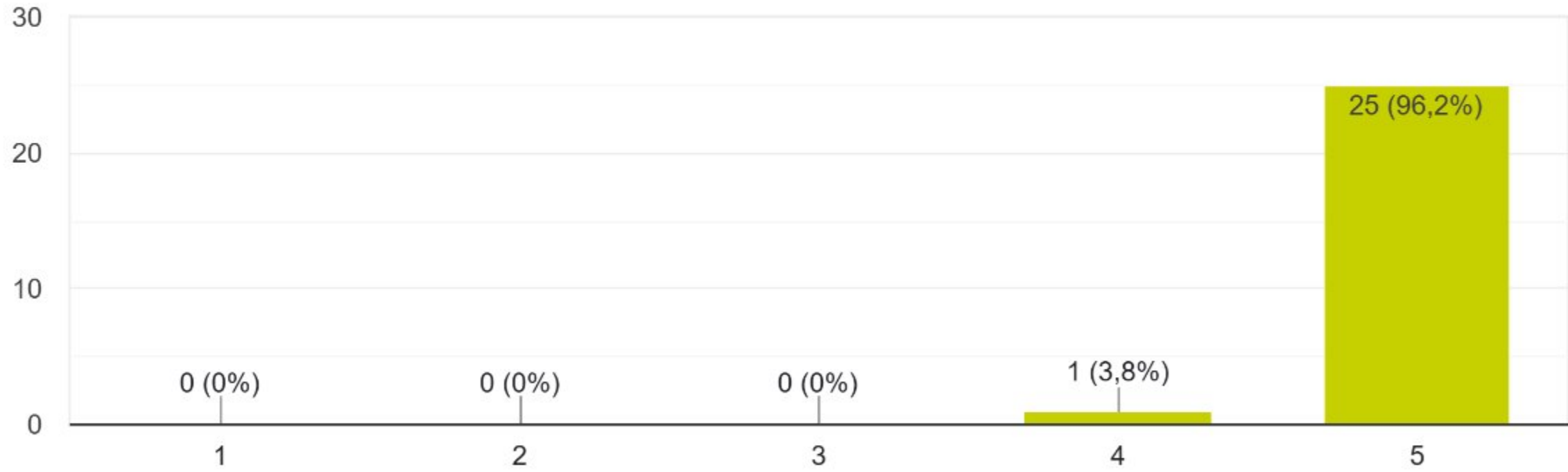

EXPOSIBRAM 2026
Feira & Congresso Mineração do Brasil
Brazilian Mining Fair & Congress

| PAINELISTAS – 26 RESPOSTAS

24 a 27 | agosto | 2026

Das marcas abaixo, marque quais delas você lembra de fazer parte da Exposibram 2026. From the brands listed below, please select those you remember being part of EXPOSIBRAM 2026.

26 respostas

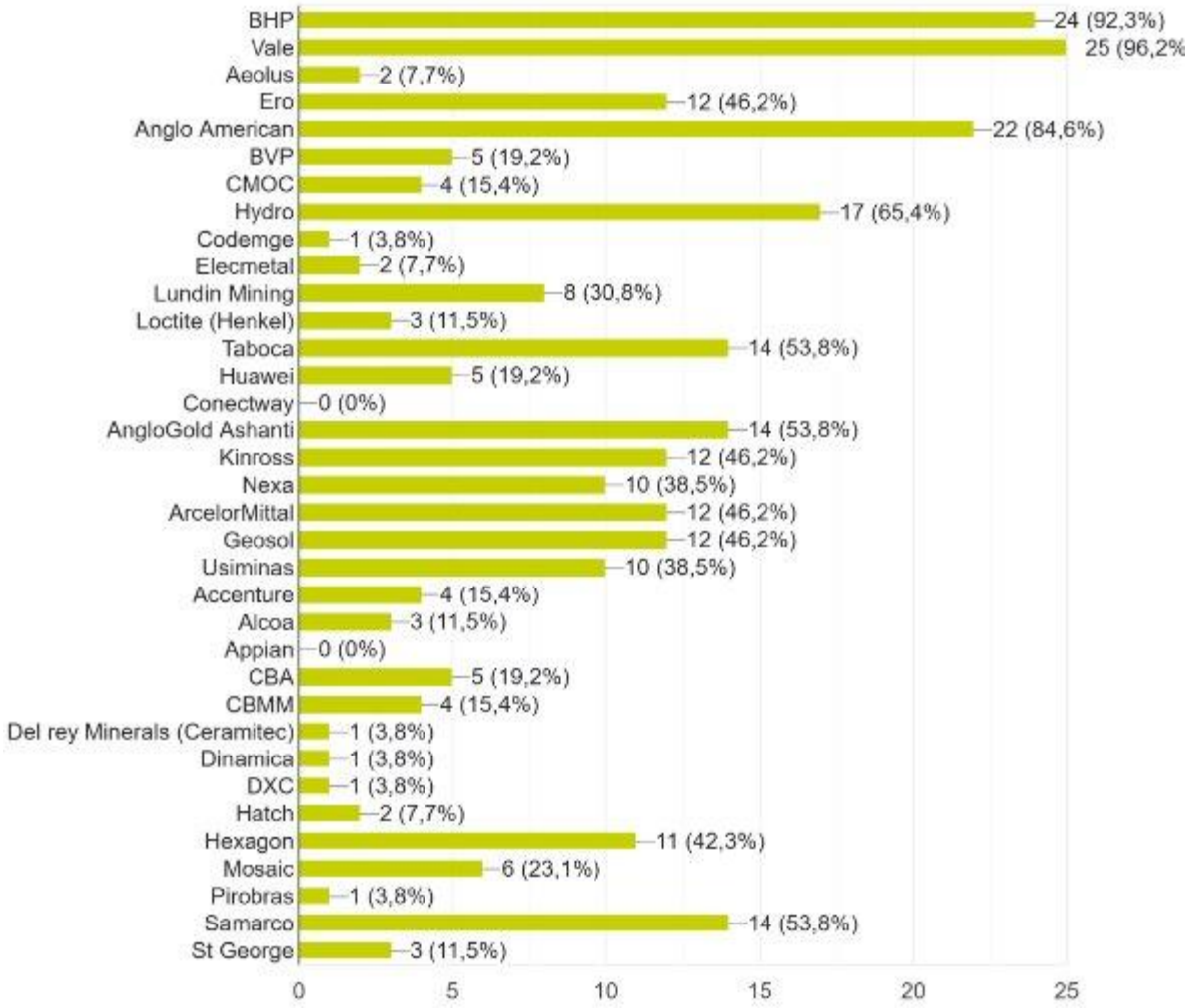

| PAINELISTAS – 26 RESPOSTAS

O material apresentado nas palestras no Congresso Brasileiro de Mineração está autorizado a ser veiculado pelos canais do IBRAM? Are the materia...hared through IBRAM's communication channels?

26 respostas

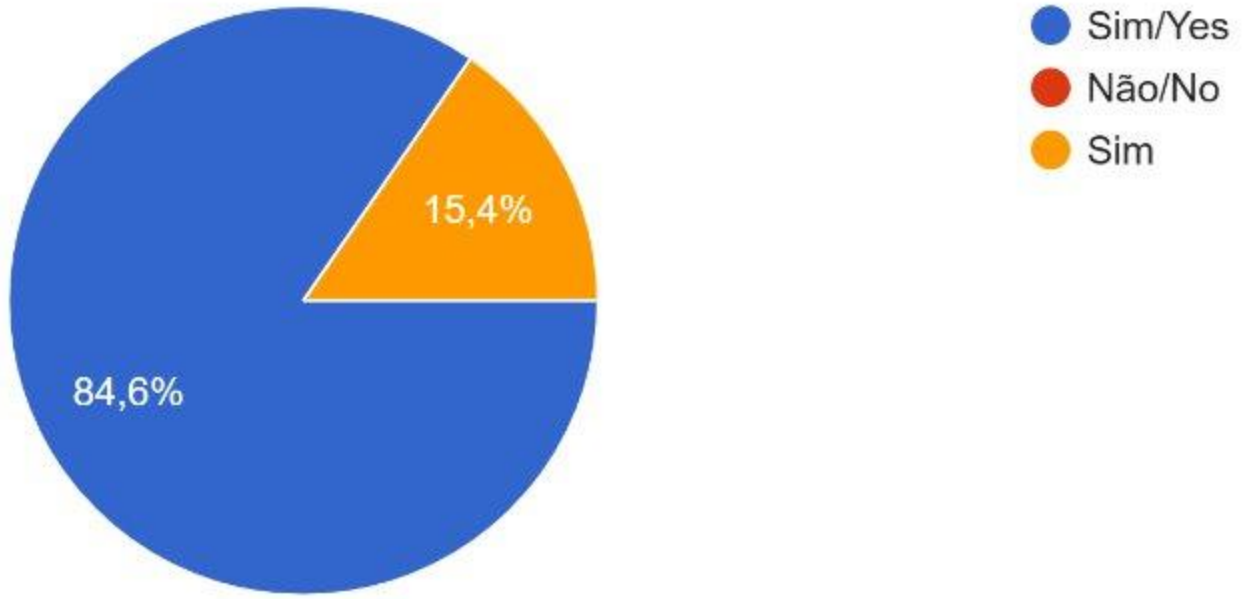

EXPOSIBRAM 2026
Feira & Congresso Mineração do Brasil
Brazilian Mining Fair & Congress

| VISITANTES – 969 RESPOSTAS

24 a 27 | agosto | 2026

1. Qual seu grau de satisfação com o evento, de forma geral? Sendo 1 insatisfeito e 5 muito satisfeito

969 respostas

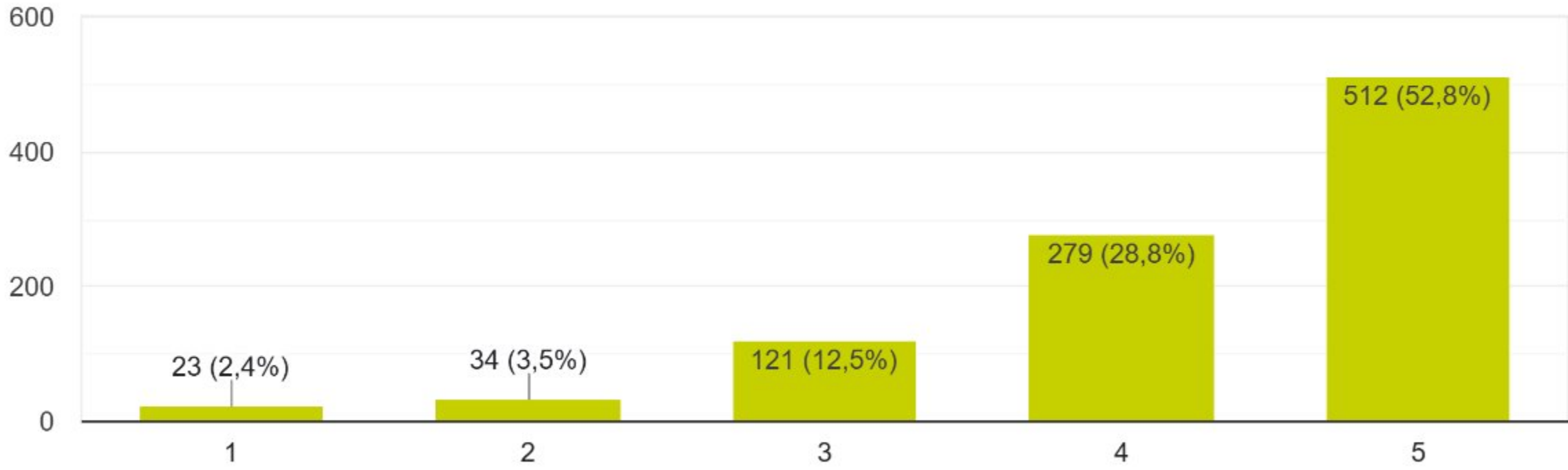

| VISITANTES – 969 RESPOSTAS

2. Avalie o que foi mais importante para você nesse evento. Sendo 1 menos importante e 5 muito importante

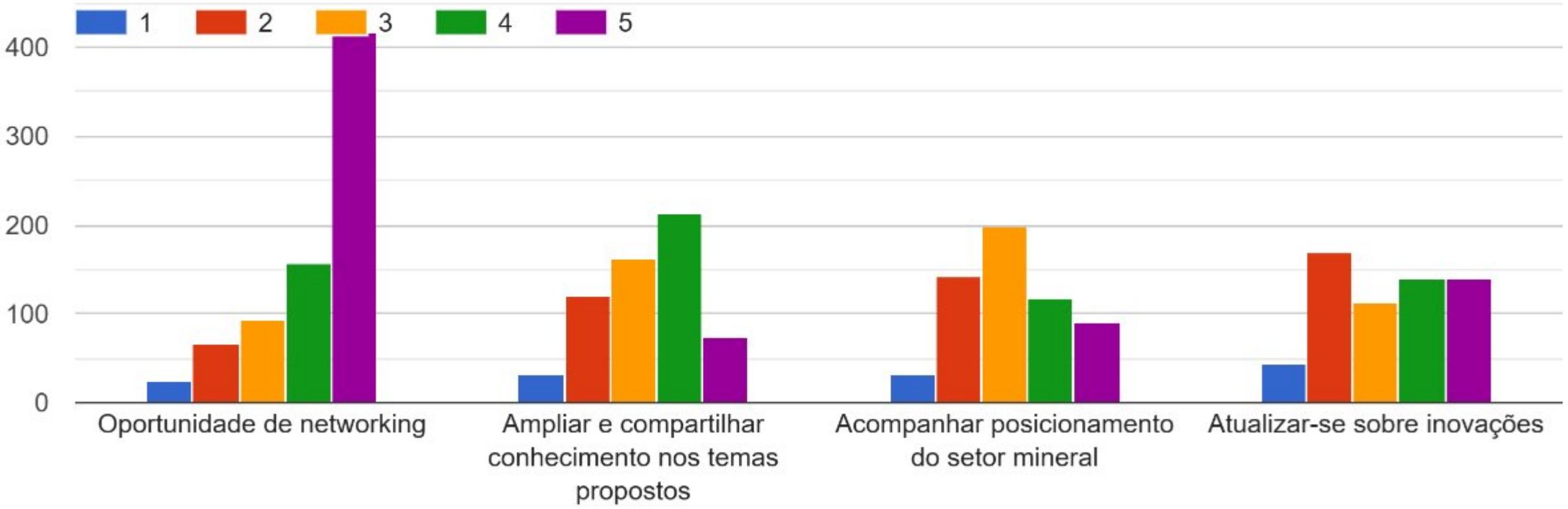

| VISITANTES – 969 RESPOSTAS

24 a 27 | agosto | 2026

3. Qual seu nível de satisfação com os itens abaixo? Sendo 1 menos importante e 5 muito importante

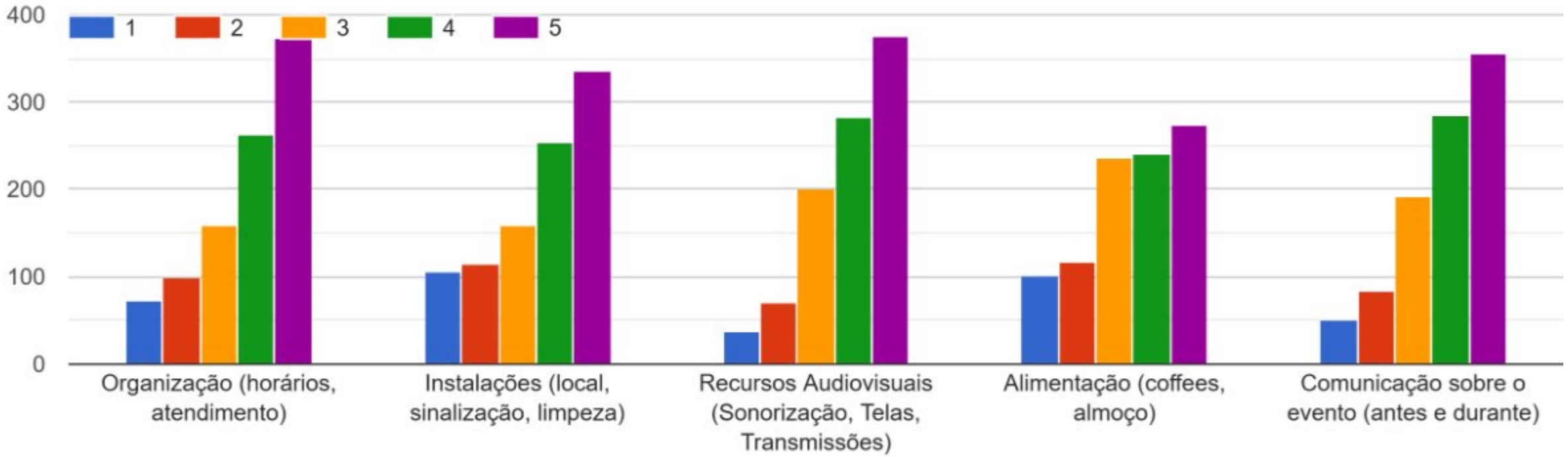

4. Avalie a programação geral do evento: Sendo 1 pouco relevante e 5 muito relevante

969 respostas

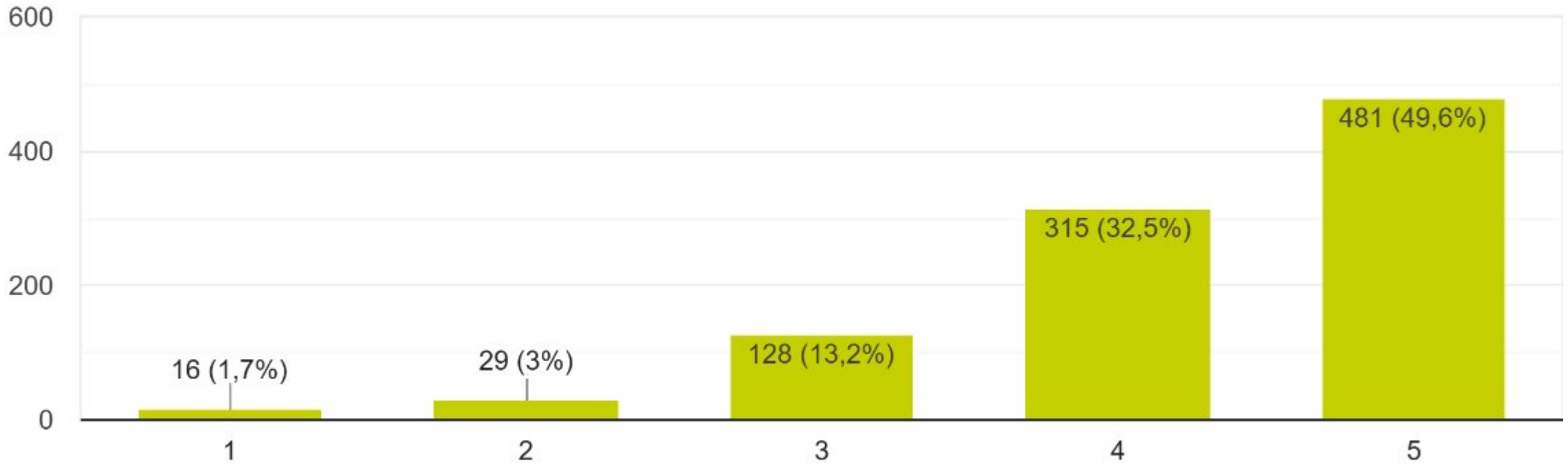

EXPOSIBRAM 2026
Feira & Congresso Mineração do Brasil
Brazilian Mining Fair & Congress

| VISITANTES – 969 RESPOSTAS

24 a 27 | agosto | 2026

5. Das marcas abaixo, marque quais delas você lembra de fazer parte do evento Exposibram 2026

969 respostas

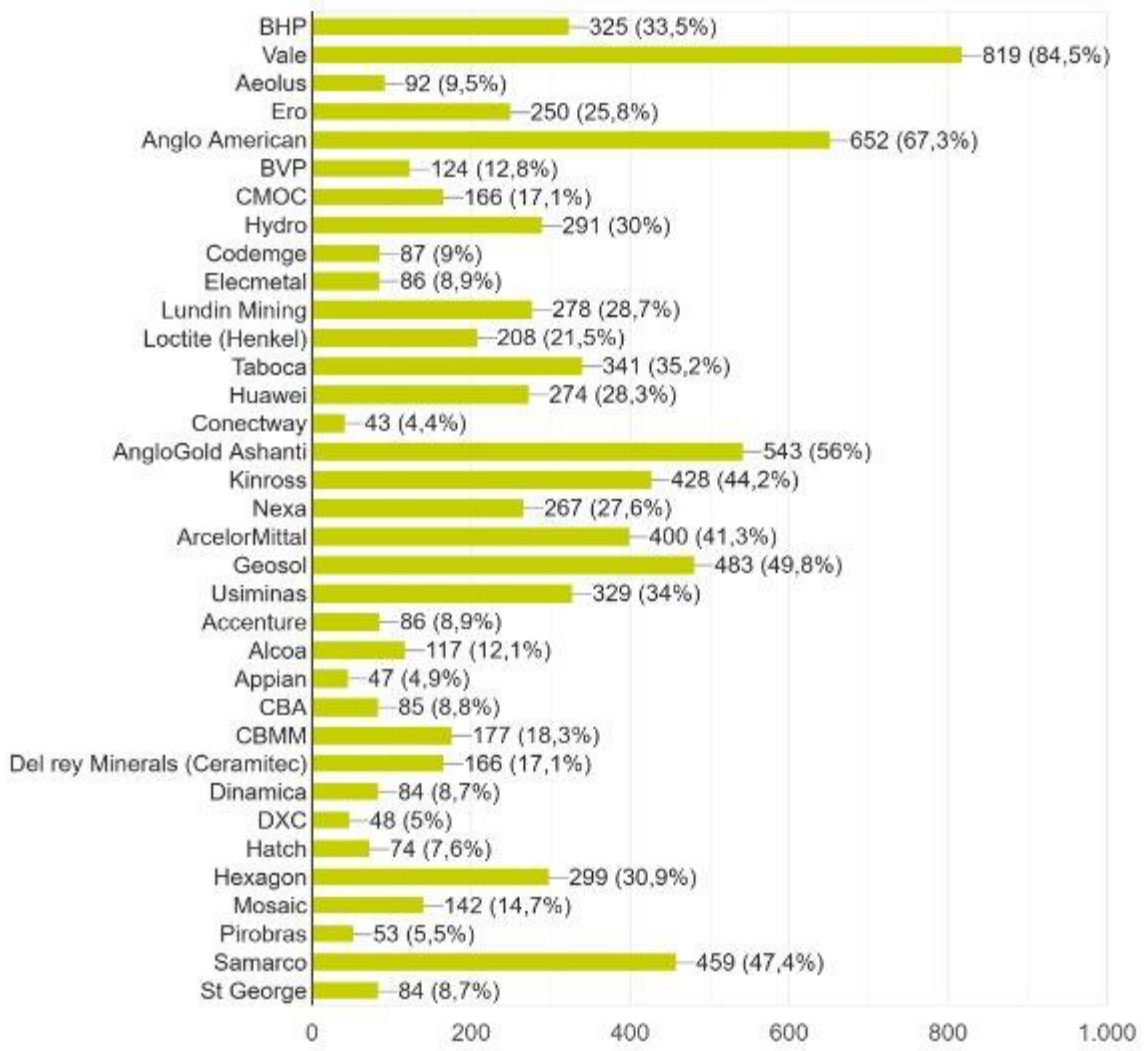

IBRAM

MINERAÇÃO DO BRASIL

@ibram_mineração

comercial.eventos@ibram.org.br